Купить квартиру за 3 400 000 рублей на ул. Артемова, д. 1-14

Липецкая область, Городской округ Липецк, Липецк, ул. Артемова, д. 1-14

3 400 000 Р
47 222Р за м^2

72.00 м^2	34.20 м^2	17.40 м^2	6 из 6
Общая	Жилая	Кухня	Этаж

Уважаемые посетители сайта! Вашему вниманию предлагается 2-х комнатная квартира в кирпичном доме Комфорт-класса. Планировка квартиры идеальная: большие комнаты 20 и 14,5 кв.м, Кукхня-мечта 17,4 кв.м. Выход на лоджию из спальни. Санузел раздельный. Высота потолков 2,8 м. Стены толщиной 65см! Стены оштукатурены, электрика разведена, установлены выключатели и розетки, горизонтальная разводка отопления, выполнена стяжка пола. Дом переменной этажности - пяти - семи этажный. В подъезде грузопассажирский лифт. Наличие техэтажа делает проживание на последнем этаже более, чем комфортным - зимой тепло, летом прохладно! Во дворе парковка, зеленные насаждения, детская площадка. В шаговой доступности школа, детский сад, магазины и прочее. Срок сдачи 4 квартал 2021 года.

22 с 07.04.2021, обновлен 22.08.2025

Продавец: Ризолит-Липецк

Телефон: +7(905)043-63-69

Характеристики

Количество комнат	2	Тип дома	кирпичный
Этаж	6	Этажей всего	6
Наличие балкона	да	Наличие лифта	пассажирский лифт
Санузел	раздельный с/у	Площадь жилая	34.20 кв. м
Площадь кухни	17.40 кв. м	квартал	4
год	2021	Наличие парковки	да
Вид из окон	во двор		
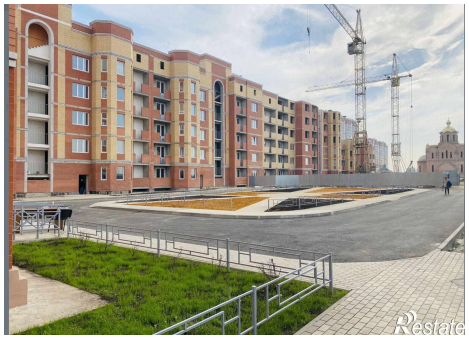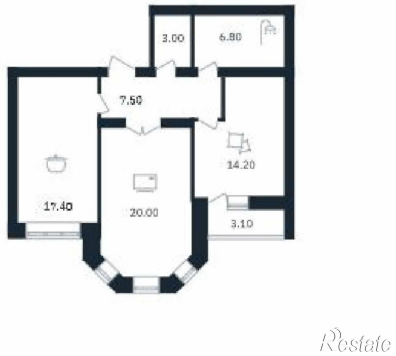
https://lipetsk.restate.ru/obj/prodazha-novostroiki-ul-artemova-d-1-14-112054250/