Купить квартиру за 6 255 180 рублей на улица Механизаторов, 15а вл3

Липецкая область, Городской округ Липецк, Липецк, улица Механизаторов, 15а вл3

6 255 180 Р
93 361Р за м^2

67.00 м^2	19.00 м^2	1 из 18
Общая	Кухня	Этаж

Арт.2460736. Торопитесь оформить бронирование, пока действует скидка! Предложение ограничено! Стоимость квартиры указана со скидкой, ваша экономия составит 336,300 RUB. Звоните, наши менеджеры вам все расскажут! Двухкомнатная квартира от застройщика в ЖК Инстеп.Механизаторов на 1 этаже. Квартира без отделки, после оформления собственности можно делать ремонт. Общая площадь: 67.26 кв.м., жилая: 26.82 кв.м., площадь просторной кухни-столовой: 19.25 кв.м. Квартира - распашонка, без проходных комнат, окна выходят на разные стороны дома. В квартире одна лоджия, один раздельный санузел. Высота потолков 2.64 м. Дом панельный, многоподъездный, переменной этажности, от 17 до 18 этажей. Квартира находится в 3-й секции высотой 17 этажей в корпусе 2. На этаже 9 квартир. В подъезде 1 пассажирский и 1 грузовой лифт. Окончание строительства - 2 квартал 2026 года. Оформление сделки по договору долевого участия. О ПРОЕКТЕ Жилой комплекс расположен в Липецке на улице Механизаторов, в районе с развитой инфраструктурой и удобной транспортной доступностью. ЖК «Инстеп.Механизаторов» представляет собой два дома переменной этажностью с закрытой территорией и двухуровневой парковкой во дворе. Первый дом сдан, а второй находится на стадии строительства. Проектом предусмотрена концепция «двор без машин» ...

0 с 02.07.2025, обновлен 02.07.2025

Продавец: Офис продаж ЖК Инстеп.Механизаторов

Телефон: +79802632825

Характеристики

Количество комнат	2	Этаж	1
Этажей всего	18	Площадь кухни	19.00 кв. м
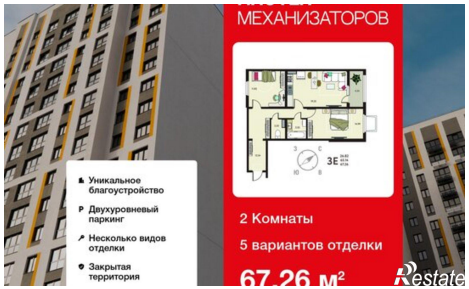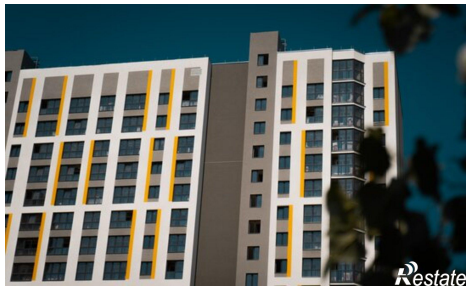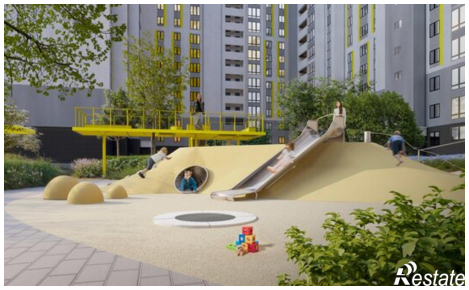
https://lipetsk.restate.ru/obj/prodazha-dvuhkomnatnoy-novostroiki-ulica-mexanizatorov-15a-vl3-114503114/