# Купить квартиру за 5 617 920 рублей на ул Перова, 2ж

Липецкая область, Городской округ Липецк, Липецк, ул Перова, 2ж

5 617 920 Р
95 219Р за м$^2$

| 59.00 м$^2$ | 20.00 м$^2$ | 14 из 17 |
|---|---|---|
| Общая | Кухня | Этаж |

Арт. 110243223 Продается светлая, просторная квартира евро планировки общей площадью - 58.52 кв. метров в новом строящемся комплексе. Класс дома - Комфорт, в центральном районе с транспортной развязкой во все части города. Вход в здание с уровня земли. Дизайнерский подъезд с проходным лифтом, сквозные подъезды. Закрытая территория двора - безопасность для Вас и ваших детей! Увеличенное количество парковочных мест. Комплексная система видеонаблюдения позволяет контролировать территорию в режиме реального времени с любого мобильного устройства. В квартире кухня-гостинная площадью 19.54 кв. метров ( где можно приятно проводить время с гостями и близкими ) + 2 полноценных спальни 11.27 и 12.81 кв. метров, 2 просторные лоджии с панорамным остеклением, которые наполняют комнаты дополнительным светом, а также их можно в будущем использовать как отдельный кабинет. Улучшенная черновая отделка. Можно приобрести с ремонтом и не тратить на это время, силы и нервы. Просто заезжаете и наслаждаетесь! Звоните прямо сейчас! Подберём лучший вариант, расскажем про акции и скидки. Ваша новая квартира ждёт вас! P.S. Осталось не так много квартир – успевайте забронировать выгодный вариант!

0 с 10.07.2025, обновлен 10.07.2025

Продавец: Ливинцева Александра

Телефон: +79653260966

## Характеристики

| | | | |
|---|---|---|---|
| Количество комнат | 3 | Этаж | 14 |
| Этажей всего | 17 | Площадь кухни | 20.00 кв. м |
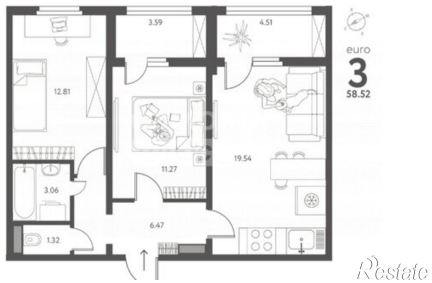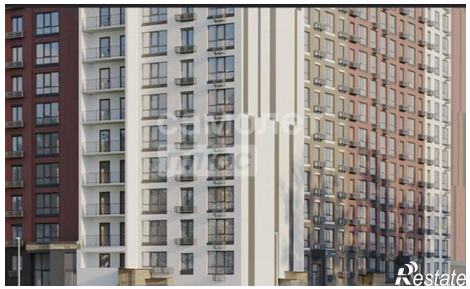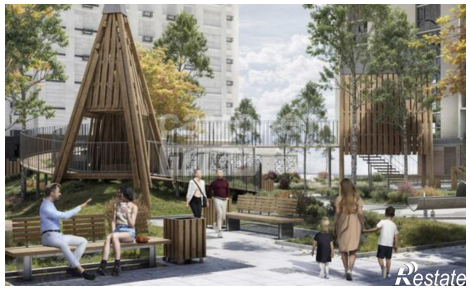
https://lipetsk.restate.ru/obj/prodazha-tryohkomnatnoy-novostroiki-ul-perova-2zh-114528445/