Купить квартиру за 4 532 000 рублей на улица Механизаторов, 15а вл3

Липецкая область, Городской округ Липецк, Липецк, улица Механизаторов, 15а вл3

4 532 000 Р
103 000Р за м^2

44.00 м^2	11.00 м^2	1 из 18
Общая	Кухня	Этаж

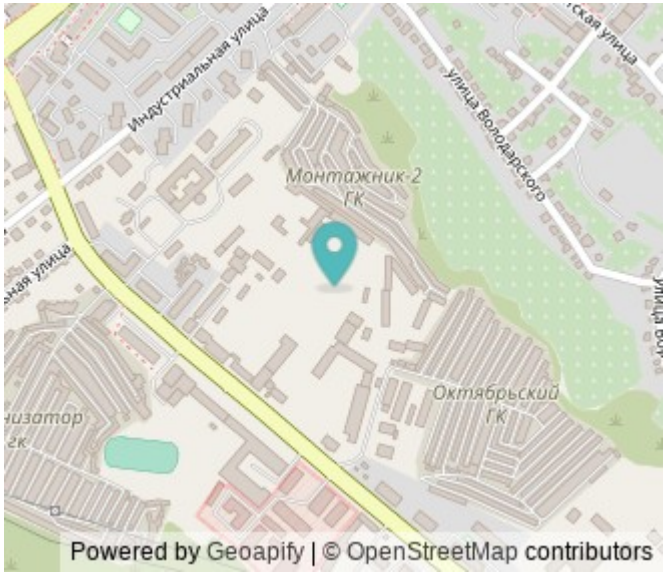

Арт.2460679. Торопитесь оформить бронирование по этой цене! Срок акции ограничен! Стоимость квартиры указана со скидкой, ваша экономия составит 220,000 RUB. По всем вопросам звоните в офис продаж, наши менеджеры вам все расскажут! 1-комн. квартира в ЖК Инстеп.Механизаторов на 1 этаже. Квартира без отделки, после выдачи ключей можно делать ремонт. Общая площадь: 44 кв.м., жилая: 16.13 кв.м., площадь просторной кухни-столовой: 10.84 кв.м. Квартира - распашонка, очень светлая, без проходных комнат, планировка комфортна для больших семей. В квартире один балкон, один совмещенный санузел. Высота потолков 2.64 м. Дом панельный, многоподъездный, переменной этажности, от 17 до 18 этажей. Квартира находится во 2-й секции высотой 17 этажей в корпусе 2. На этаже 7 квартир. В подъезде 1 пассажирский и 1 грузовой лифт. Окончание строительства - 2 квартал 2026 года. Оформление сделки по договору долевого участия. О ПРОЕКТЕ Жилой комплекс расположен в Липецке на улице Механизаторов, в районе с развитой инфраструктурой и удобной транспортной доступностью. ЖК «Инстеп.Механизаторов» представляет собой два дома переменной этажностью с закрытой территорией и двухуровневой парковкой во дворе. Первый дом сдан, а второй находится на стадии строительства. Проектом предусмотрена концепция «двор без ...

0 с 11.07.2025, обновлен 11.07.2025

Продавец: Офис продаж ЖК Инстеп.Механизаторов

Телефон: +79102525062

Характеристики

Количество комнат	1	Этаж	1
Этажей всего	18	Площадь кухни	11.00 кв. м
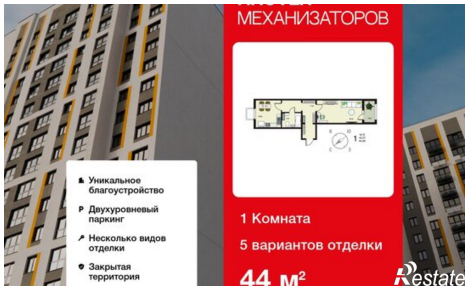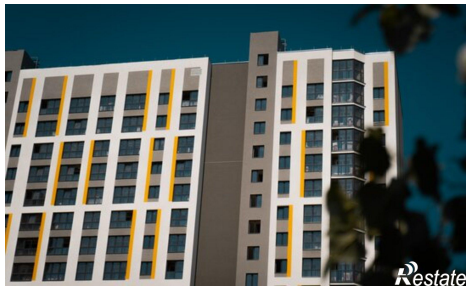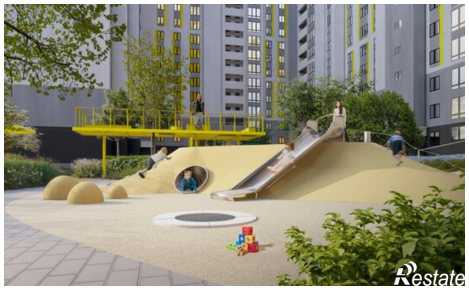
https://lipetsk.restate.ru/obj/prodazha-odnokomnatnoy-novostroiki-ulica-mexanizatorov-15a-vl3-114530065/