Купить квартиру за 2 070 000 рублей на ул. Валентина Скороходова, д. новый

Липецкая область, Городской округ Липецк, Липецк, ул. Валентина Скороходова, д. новый

2 070 000 Р
48 140Р за м^2

43.00 м^2	17.00 м^2	10.00 м^2	8 из 17
Общая	Жилая	Кухня	Этаж

Современная и уютная квартира в центре города по великолепной цене!!!! Общая площадь: 43 кв.м, гостиная: 17 кв.м, коридор: 7 кв.м, с/у совмещенный: 5 кв.м, лоджия из кухни. Удобный этаж, разумная планировка. Понравилась квартира?Не ждите завтра, она может быть продана!!! Хотите купить эту квартиру, но не продана Ваша-ЗВОНИТЕ!!!

128 с 29.04.2019, обновлен 11.07.2025

Продавец: Ризолит-Липецк

Телефон: +7(962)350-08-82

Характеристики

Количество комнат	1	Тип дома	кирпичный
Этаж	8	Этажей всего	17
Наличие балкона	да	Наличие лифта	пассажирский лифт
Санузел	совмещенный с/у	Площадь жилая	17.00 кв. м
Площадь кухни	10.00 кв. м	квартал	4
год	2018		

Restate

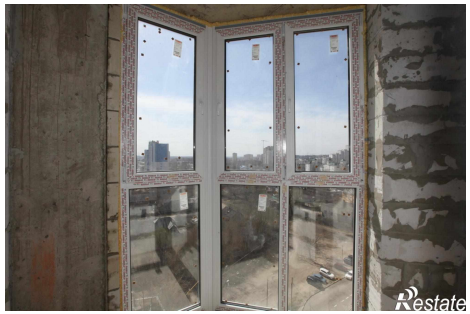
Restate

Restate

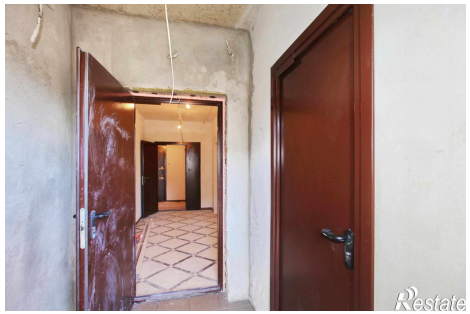
Restate

Restate