Купить квартиру за 2 570 000 рублей на ул. Калинина, д. 38

Липецкая область, Городской округ Липецк, Липецк, ул. Калинина, д. 38

2 570 000 Р
43 857Р за м^2

58.60 м^2	33.00 м^2	10.00 м^2	9 из 17
Общая	Жилая	Кухня	Этаж

Продается двухкомнатная квартира по улице Калинина! Квартира находится на 9 этаже 17 этажного дома. Большие светлые комнаты.Площадь одной комнаты 20,2 , в ней Вы сможете расставить любимую мебель и проявить Ваши самые смелые дизайнерские способности.Кухня 10 кв.м,правильной формы, где можно вместить любой, понравившейся гарнитур,это позволяет сделать большая площадь кухни. выход на шикарную лоджию,откуда Вам откроется замечательный ,незабываемый вид из окна. Дом расположен в историческом центре города. Недалеко школа ,садик. через 10 минут ходьбы Вы можете попасть в Нижний парк, где отлично проведете выходной день с детьми или просто прогуляетесь в тени деревьев. Рассмотрим все варианты оплаты! Звоните ,такая квартира не задержится в продаже!

130 с 19.08.2019, обновлен 22.08.2025

Продавец: Ризолит-Липецк

Телефон: +7(903)643-94-28

Характеристики

Количество комнат	2	Этаж	9
Этажей всего	17	Площадь жилая	33.00 кв. м
Площадь кухни	10.00 кв. м	год	2018
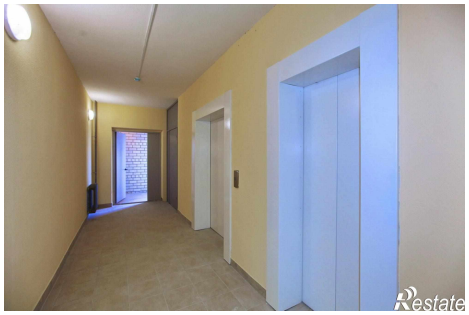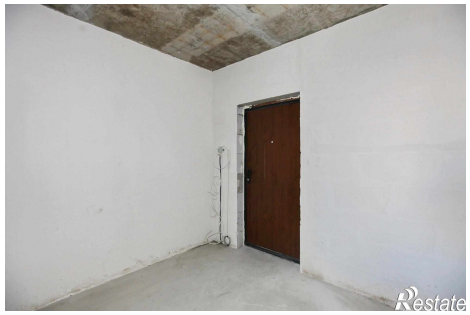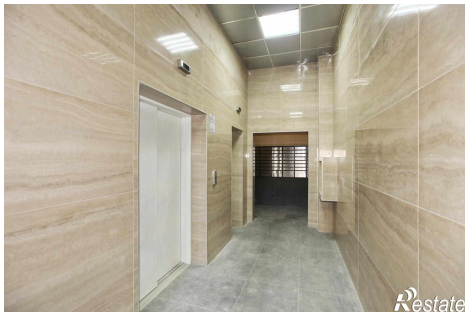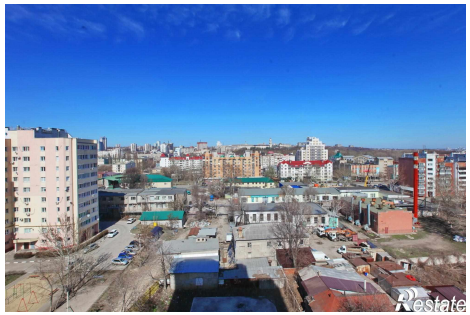
https://lipetsk.restate.ru/obj/prodazha-novostroiki-ul-kalinina-d-38-11959479/