Сдать офис, помещение под офис за 32 400 рублей на пер. Кузнечный, д. 20

Липецкая область, Городской округ Липецк, Липецк, пер. Кузнечный, д. 20

32 400 Р

36.00 м^2
Общая

1 из 4
Этаж

Сдаётся в аренду офис площадью 36 кв. метров. Центр города, паркинг, хороший и современный ремонт, возможность доступа 24/7. Транспортная доступность и кафе в этом же здании поспособствуют комфортной работе вашего персонала. Ждём ваших звонков!

91 с 04.03.2020, обновлен 22.08.2025

Продавец: Ризолит-Липецк

Телефон: +7(903)643-98-31

Характеристики
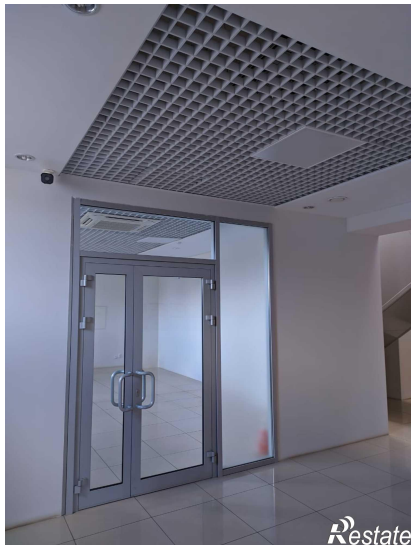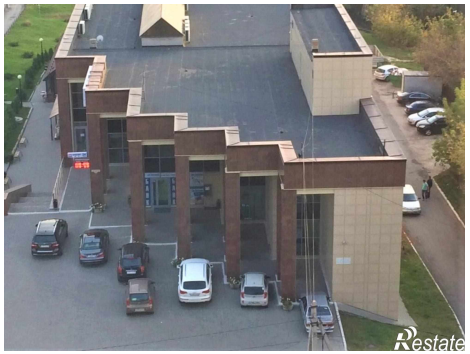
Этаж	1	Этажей всего	4