Купить офис, помещение под офис за 12 500 000 рублей на ул. Советская, д. 4

Липецкая область, Городской округ Липецк, Липецк, ул. Советская, д. 4

12 500 000 Р
45 455Р за м^2

275.00 м^2
Общая

5 из 6
Этаж

Продается офис, расположенный на пятом этаже шестиэтажного Административного здания.Здания находится в центре города в деловой его части,где расположены:- Городская Администрация- Головной офис Сбербанка- Обком Профсоюзов- Драматический театри много других организаций.Здание оборудовано лифтом.Ждем Ваших предложений!!!

28 с 02.09.2020, обновлен 27.08.2025

Продавец: Ризолит-Липецк

Телефон: +7(903)643-89-38

Характеристики
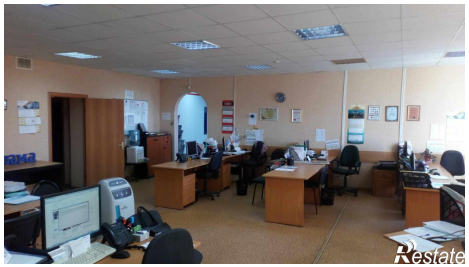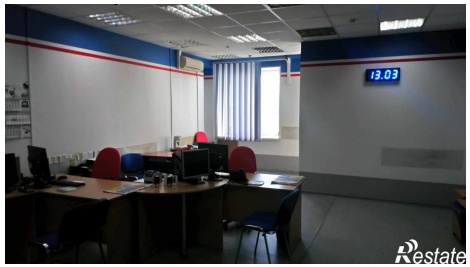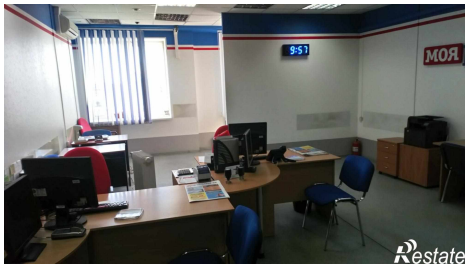
Этаж	5	Этажей всего	6