Сдать офис, помещение под офис за 30 000 рублей на пл. Петра Великого, д. 3

Липецкая область, Городской округ Липецк, Липецк, пл. Петра Великого, д. 3

30 000 Р в месяц

25.00 $м^2$	3 из 7
Общая	Этаж

Сдаются офисы в БЦ на пл Петра Великого. Площадь от 20 кв м. Имеется лифт. Объект располагается в деловом центре города. В шаговой доступности администрация Липецка, рестораны, банки и др. В арендную ставку включены все коммунальные платежи, клининг, НДС. Условия готовы обсудить при встрече.

18 с 02.09.2020, обновлен 29.08.2025

Продавец: Ризолит-Липецк

Телефон: +7(903)643-98-06

Характеристики

Этаж	3	Этажей всего	7

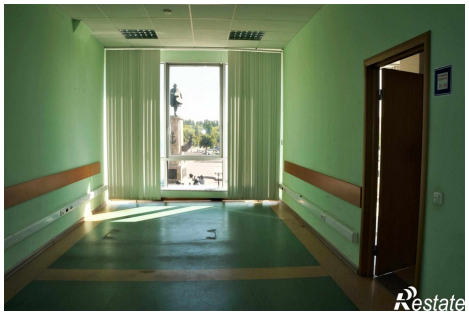
Restate

Restate

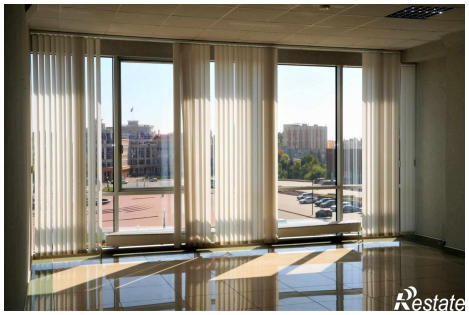
Restate