Сдать офис, помещение под офис за 80 000 рублей на ул. Советская, д. 66\7

Липецкая область, Городской округ Липецк, Липецк, ул. Советская, д. 66\7

80 000 Р

351.00 $м^2$
Общая

3 из 6
Этаж

Сдается офис, расположенный на третьем этаже административного здания.Офис состоит из 12 кабинетов, серверной и двух тех.помещений.Все комнаты расположены по одну сторону коридора и выходят окнамина улицу Советская!На объект заведена своя линия электричества и горячего водоснабжения,с приборами учета.Объект требует косметического ремонта!Ждем Ваших предложений!!!

5 с 10.06.2021, обновлен 11.07.2025

Продавец: Ризолит-Липецк

Телефон: +7(903)643-89-38

Характеристики

Этаж	3	Этажей всего	6
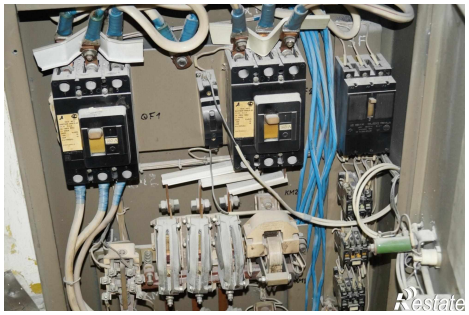
АРЕНДА
МЕТАЛЛИНВЕСТБА