Купить офис, помещение под офис за 6 373 890 рублей на ул Им. Баумана, 299Б

Липецкая область, Городской округ Липецк, Липецк, ул Им. Баумана, 299Б

6 373 890 Р
52 245Р за м^2

122.00 м^2	122.00 м^2	1 из 3
Общая	Жилая	Этаж

Продаётся офис на 1этаже 3х. этажного кирпичного дома с отдельным входом и автономным газовым отоплением площадью 122,5 м2 с кухней 9м2.Можно использовать его ,как офис-квартра для постоянного проживания.Окна пластиковые с декоративными решётками.В коридоре пол покрыт ДВП и окрашенный, в остальных комнатах паркет.Потолок покрыт декоративными панелями с вмонтированными точечными светильниками.В санузле на полу плитка.Квартира подойдет для круглосуточного бизнеса под магазин, аптеку или парикмахерскую.Район оживлённый рядом промышленные производства и садоводческие товарищества. Количество символов: 466 Доп. описание: обычное состояние, также имеются: телефон, интернет, пожарная сигнализация, охранная сигнализация, приборы учета воды, тепла Код пользователя: 91011 Номер в базе: 7389113

0 с 27.04.2025, обновлен 27.04.2025

Продавец: Собственник

Телефон: +79192531588

Характеристики

Этаж	1	Этажей всего	3
Площадь жилая	122.00 кв. м		

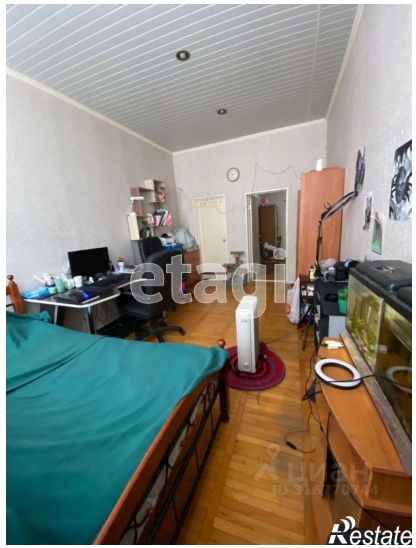

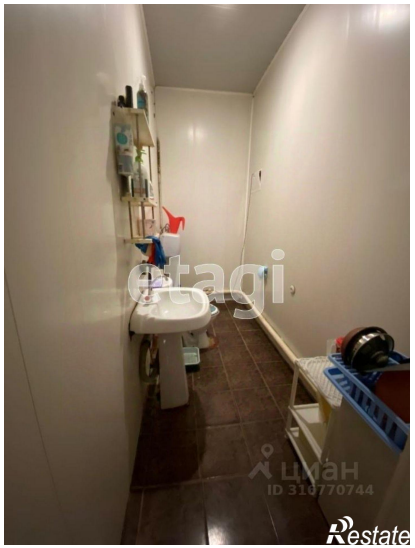

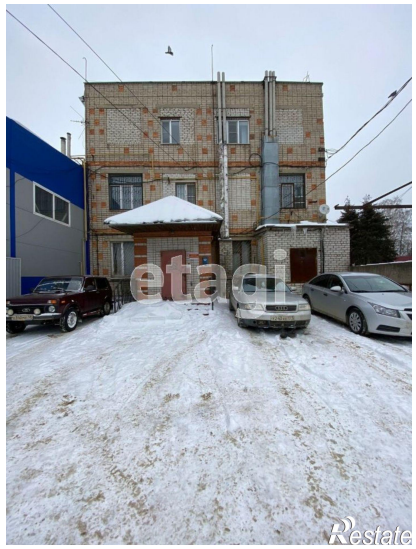

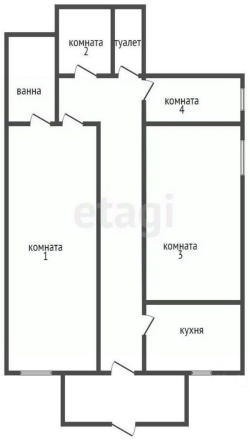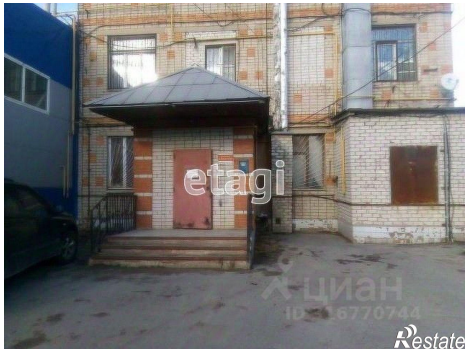
комната 2
туалет
ванна
комната 4
комната 1
комната 3
кухня