Сдать офис, помещение под офис за 20 000 рублей на ул Тельмана, 164б

Липецкая область, Городской округ Липецк, Липецк, ул Тельмана, 164б

20 000 Р в месяц

50.00 м^2	50.00 м^2	2
Общая	Жилая	Этаж

Сдается в аренду один отдельный кабинет и два смежных кабинета.

0 с 24.05.2025, обновлен 24.05.2025

Продавец: Пользователь

Телефон: +79092186251

Характеристики

Этаж	2	Площадь жилая	50.00 кв. м

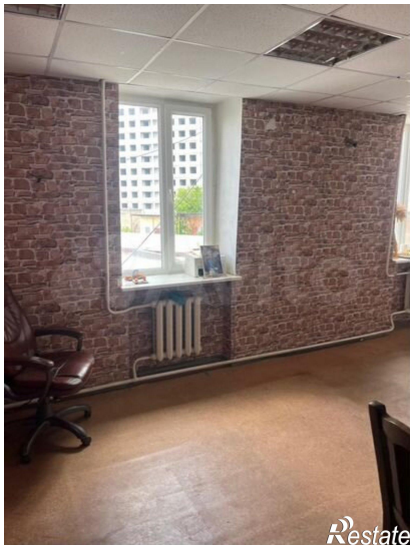

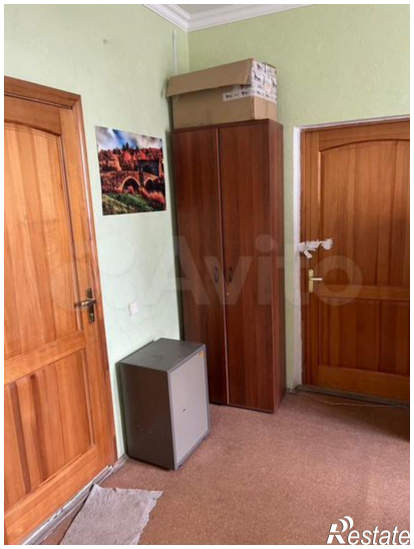

Restate