Сдать складское помещение за 125 000 рублей на ул. Им. Баумана, д. 333/15

Липецкая область, Городской округ Липецк, Липецк, ул. Им. Баумана, д. 333/15

125 000 Р
200Р за м^2 в месяц

624.30 м^2
Общая

Сдаётся производственно-складское помещение, расположенное на огороженной и охраняемой территории.Высота потолков - 2,85 метров, есть канализация и офисы.Помещение отапливаемое и оснащено приточно-вытяжной системой вентиляции.Возможна сдача по частям.

105 с 01.07.2019, обновлен 22.08.2025

Продавец: Ризолит-Липецк

Телефон: +7(903)643-98-31

Характеристики

Этажей всего	2

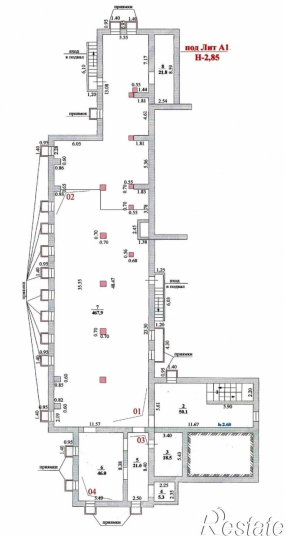

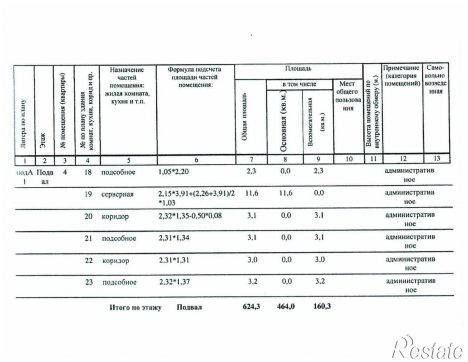
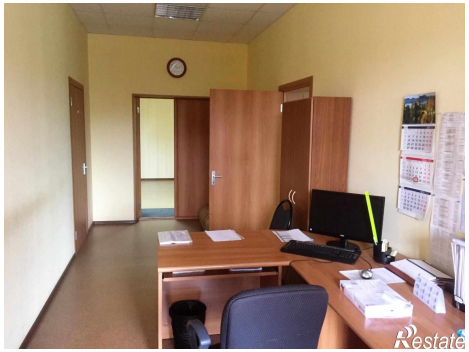
Литера по плану	Этаж	№ помещения (квартиры)	№ по плану здания комнат, кухни, корид и т.п.	Назначение частей помещения: жилая комната, кухня и т.п.	Формула подсчета площади частей помещения:	Площадь				Высота помещений по внутреннему обмеру (м.)	Примечание (категория помещений)	Самовольно возведенная
						Общая площадь	в том числе		Мест общего пользования			
							Основная (кв.м.)	Вспомогательная (кв.м.)				
1	2	3	4	5	6	7	8	9	10	11	12	13
подА 1	Подвал	4	18	подсобное	1,05*2,20	2,3	0,0	2,3			административное	
			19	серверная	2,15*3,91+(2,26+3,91)/2 *1,03	11,6	11,6	0,0			административное	
			20	коридор	2,32*1,35-0,50*0,08	3,1	0,0	3,1			административное	
			21	подсобное	2,31*1,34	3,1	0,0	3,1			административное	
			22	коридор	2,31*1,31	3,0	0,0	3,0			административное	
			23	подсобное	2,32*1,37	3,2	0,0	3,2			административное	
				Итого по этажу	**Подвал**	**624,3**	**464,0**	**160,3**