Купить квартиру за 7 300 000 рублей на ул. Минская, д. 4, корп. б

Липецкая область, Городской округ Липецк, Липецк, ул. Минская, д. 4, корп. б

7 300 000 Р
51 408Р за м^2

142.00 м^2	75.33 м^2	25.94 м^2	19 из 20
Общая	Жилая	Кухня	Этаж

Уважаемые посетители сайта, предлагаем Вашему вниманию классную квартиру!Европланировка - просторная кухня- гостиная и две спальни : одна из них 52 кв.м с двумя окнами, то есть по желанию можно сделать три спальни , вторая - 23 кв.м. В квартире : три балкона с панорамным остеклением, два сан. узла.Отличное качество дома : под бетонной стяжкой - утеплитель, абсолютно ровные стены - выровнены по маякам, качественные окна и двери - не надо менять. Удобное расположение дома : заезд только со стороны ул.Минская, закрытая территория, отличное благоустройство двора, непосредственная близость к школам, детскому садику, в планах организация парковой зоны.Спешите записаться на просмотр! Звоните!!!

7 с 28.04.2021, обновлен 22.08.2025

Продавец: Ризолит-Липецк

Телефон: +7(962)350-08-85

Характеристики

Количество комнат	3	Тип дома	монолитный
Этаж	19	Этажей всего	20
Наличие балкона	да	Наличие лифта	пассажирский лифт
Санузел	совмещенный с/у	Площадь жилая	75.33 кв. м
Площадь кухни	25.94 кв. м		

https://lipetsk.restate.ru/obj/prodazha-kvartiri-ul-minskaya-d-4-korp-b-1810582914/

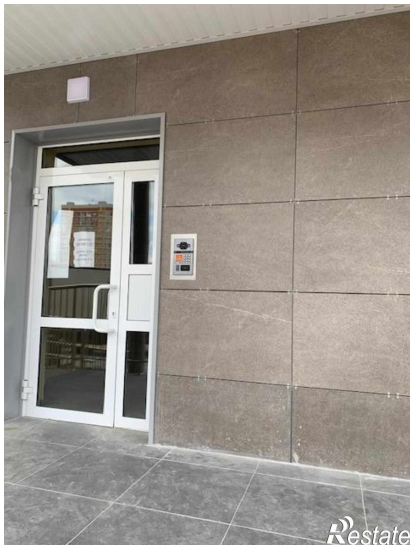
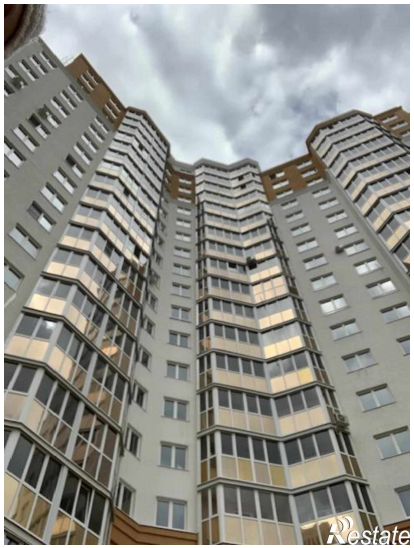

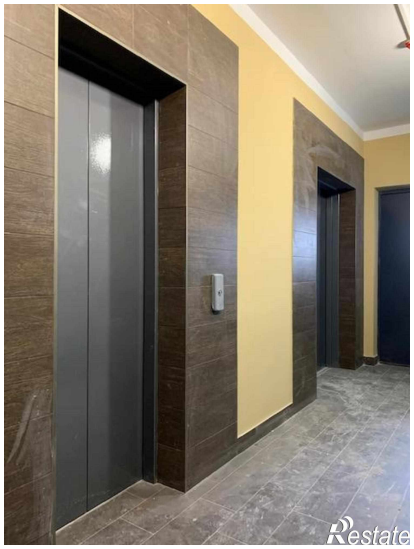

Restate

Restate