Купить квартиру за 1 990 000 рублей на ул. Валентины Терешковой, д. 5/3

Липецкая область, Городской округ Липецк, Липецк, ул. Валентины Терешковой, д. 5/3

1 990 000 Р
45 227Р за м^2

44.00 м^2	27.10 м^2	6.00 м^2	1 из 5
Общая	Жилая	Кухня	Этаж

Продаётся уютная двухкомнатная квартира на первом этаже по улице Терешковой. Тихий, спокойный район. Из окна открывается живописный вид на непроездной, очень красивый, зелёный двор с благоустроенной детской площадкой. Разбиты клумбы, растут кустарники и деревья, имеются парковочные места. Просторные комнаты: 17, 10,1, кухня 6 метров, совместный санузел. В квартире есть кладовая, при желании можно переделать в гардеробную. Полностью поменяны трубы и установлены счетчики горячей и холодной воды, сделан косметический ремонт. В шаговой доступности остановка транспорта (3 минуты), магазины. Детский сад и школа находятся буквально за домом. Один собственник, без долгов и обременений, никто не прописан. Квартира полностью полностью готова к продаже!!! Возможна любая форма оплаты!!! Звоните!

294 с 19.05.2021, обновлен 22.08.2025

Продавец: Ризолит-Липецк

Телефон: +7(903)643-88-32

Характеристики

Количество комнат	2	Тип дома	блочный
Этаж	1	Этажей всего	5
Санузел	совмещенный с/у	Площадь жилая	27.10 кв. м
Площадь кухни	6.00 кв. м	Наличие парковки	да
Вид из окон	во двор		

https://lipetsk.restate.ru/obj/prodazha-kvartiri-ul-valentiny-tereshkovoy-d-5-3-1810934207/

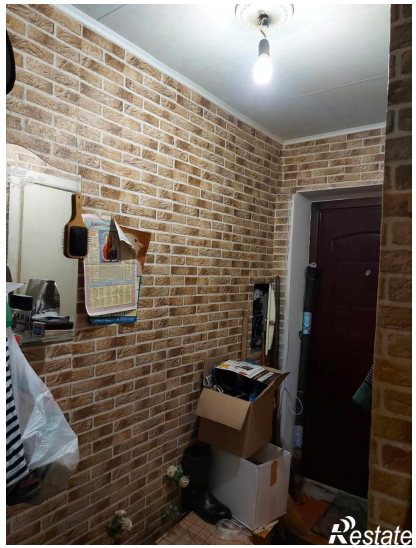
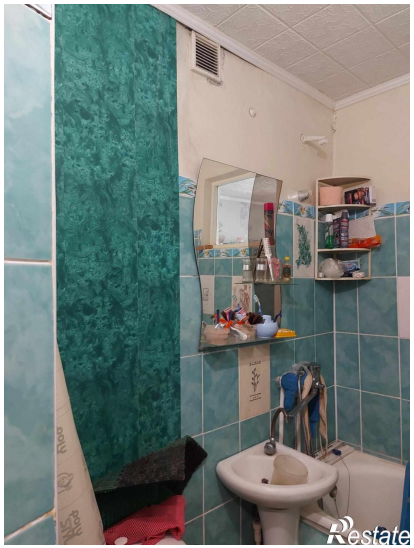
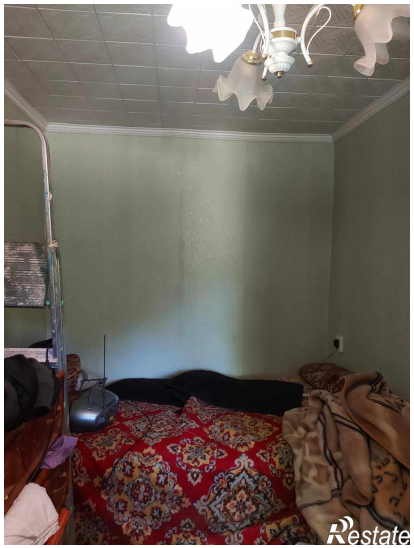
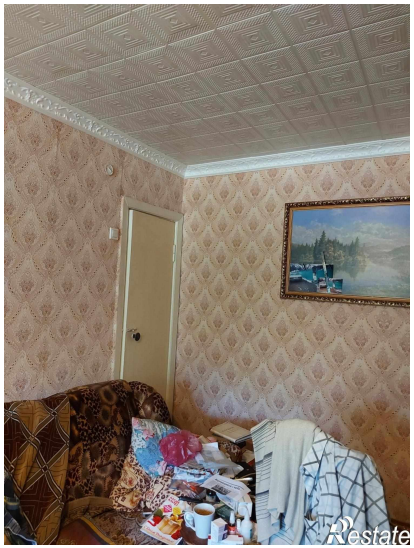
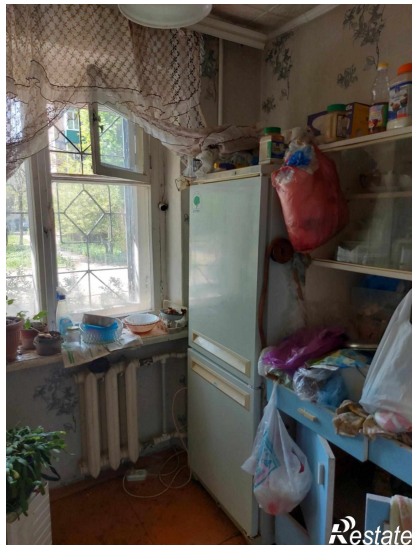
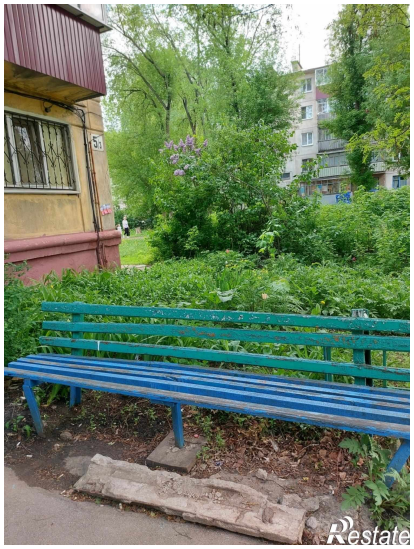
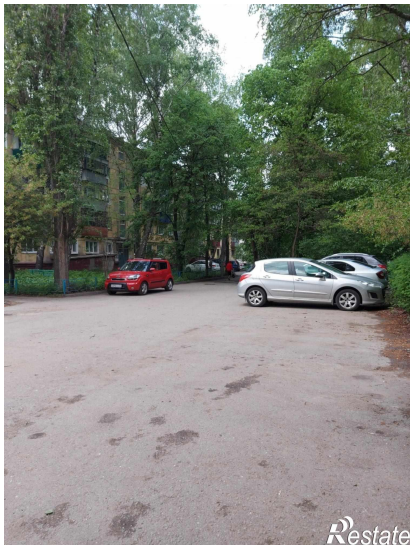

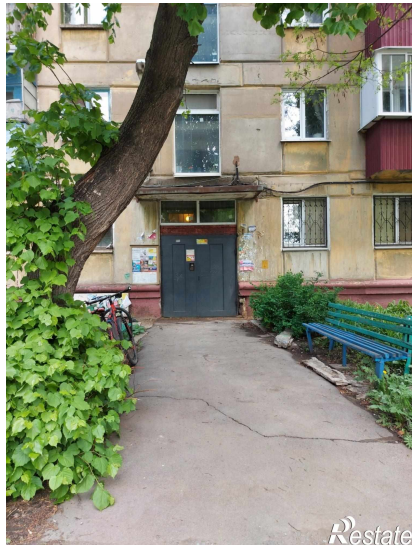
Restate