Купить квартиру за 1 970 000 рублей на Титова, д. 9, корп. 4

Липецкая область, Городской округ Липецк, Липецк, Титова, д. 9, корп. 4

1 970 000 Р
65 667Р за м^2

30.00 м^2	18.00 м^2	8.00 м^2	1 из 9
Общая	Жилая	Кухня	Этаж

Предлагаем Вашему вниманию уютную однокомнатную квартиру в спальном районе! В квартире выполнен косметический ремонт, Вы можете сразу заехать и жить без вложений! Натяжные потолки, санузел в плитке, душевая кабина. Балкон утеплён и застеклён.Максимально развитый район, в шаговой доступности средняя школа №46, кадетская школа Липецкой области, детский сад № 76, 79. областной центр культуры, ТРЦ Москва, отделения банков, магазины. Собственник один взрослый, быстрый выход на сделку.Звоните прямо сейчас, пока Вашу будущую квартиру не купил кто-то другой! Хороший торг.

71 с 26.05.2021, обновлен 11.07.2025

Продавец: Ризолит-Липецк

Телефон: +7(903)643-74-68

Характеристики

Количество комнат	1	Тип дома	кирпичный
Этаж	1	Этажей всего	9
Наличие балкона	да	Наличие лифта	пассажирский лифт
Санузел	совмещенный с/у	Площадь жилая	18.00 кв. м
Площадь кухни	8.00 кв. м	Высота потолков	260 м
Наличие парковки	да	Покрытие пола	линолеум
Вид из окон	во двор		
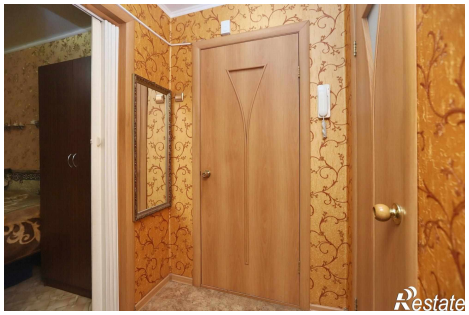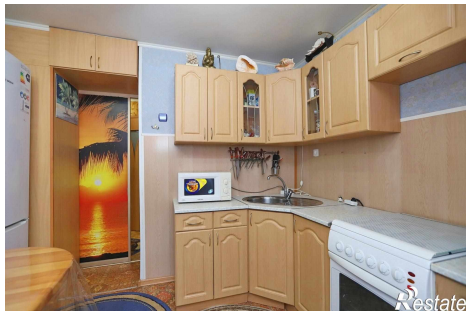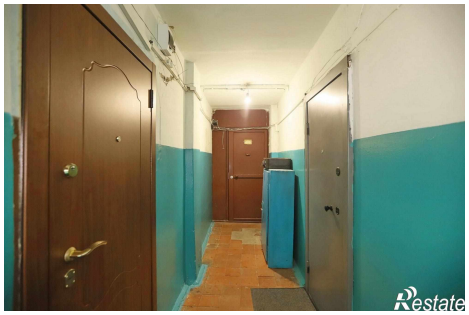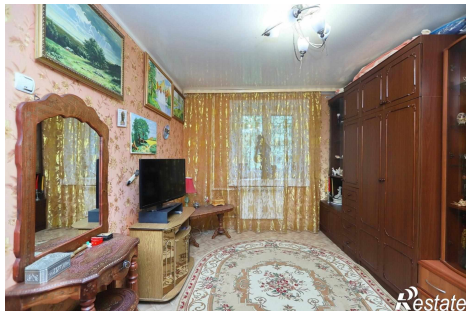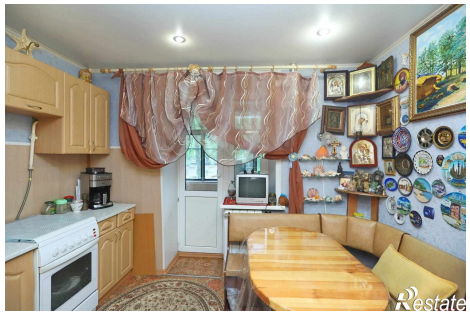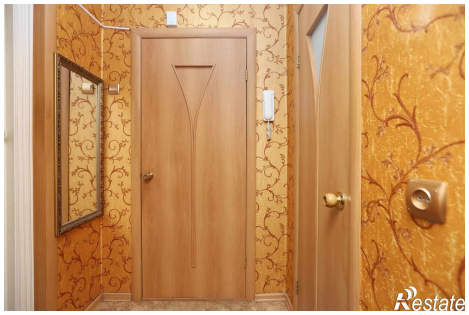
https://lipetsk.restate.ru/obj/prodazha-kvartiri-titova-d-9-korp-4-1811031139/