Купить квартиру за 3 800 800 рублей на Боевой Проезд, д. новый

Липецкая область, Городской округ Липецк, Липецк, Боевой Проезд, д. новый

3 800 800 Р
46 351Р за м^2

82.00 м^2	47.00 м^2	13.50 м^2	13 из 17
Общая	Жилая	Кухня	Этаж

Продается просторная 3-комнатная квартира общей площадью 82 кв.м.: комнаты 20; 15; и 12 кв.м., кухня 13,5 кв.м.! Ровные стены, потолки 2.6 м. Дом сдан!Различные виды оплаты. Звоните!

5 с 10.06.2021, обновлен 11.07.2025

Продавец: Ризолит-Липецк

Телефон: +7(903)643-72-15

Характеристики
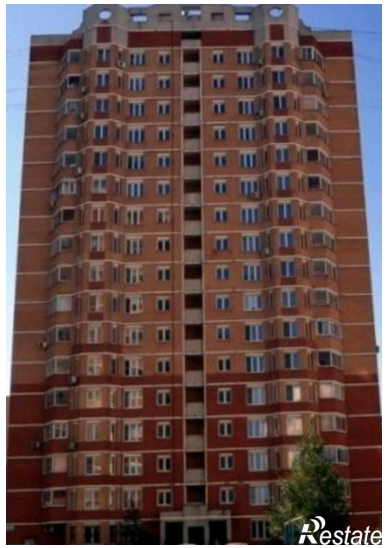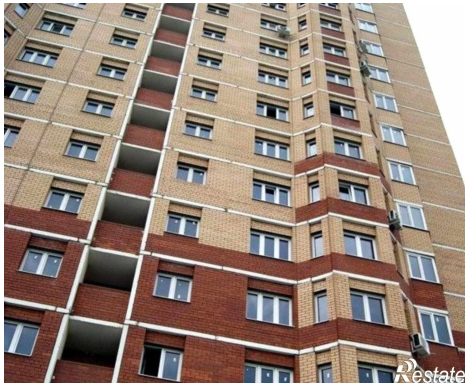
Количество комнат	3	Тип дома	кирпичный
Этаж	13	Этажей всего	17
Наличие балкона	да	Наличие лифта	пассажирский лифт
Санузел	раздельный с/у	Площадь жилая	47.00 кв. м
Площадь кухни	13.50 кв. м	Отделка	без отделки
Вид из окон	во двор