Сдать квартиру за 10 000 рублей на ул. Володи Бачурина, д. 15

Липецкая область, Городской округ Липецк, Липецк, ул. Володи Бачурина, д. 15

10 000 Р

30.00 м^2
Общая

4 из 5
Этаж

К вашему вниманию представляю квартиру-студию в районе ЛТЗ по ул. Володи Бачурина, окна выходят на зелёный, уютный и тихий двор. Добродушные соседи, в пешей доступности находятся: остановка, магазины, аптека, поликлиника. В квартире имеется кондиционер, стиральная машинка, холодильник и вся необходимая мебель, квартира очень уютная и комфортная. Арендная плата 10000руб. + счётчики (вода и электроэнергия).

642 с 23.06.2021, обновлен 22.08.2025

Продавец: Ризолит-Липецк

Телефон: +7(903)643-83-16

Характеристики
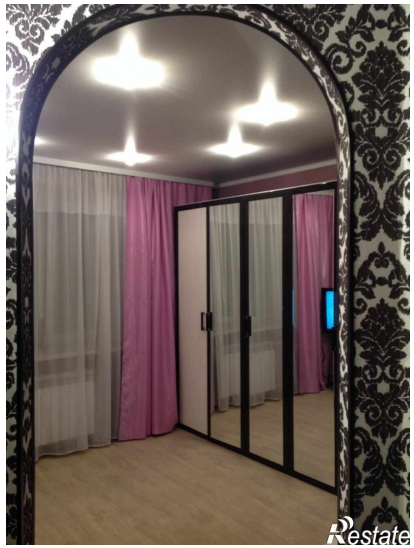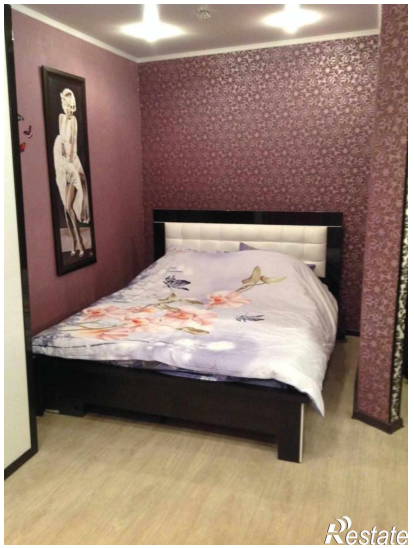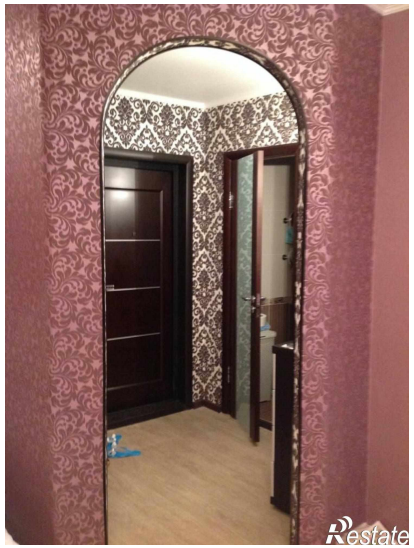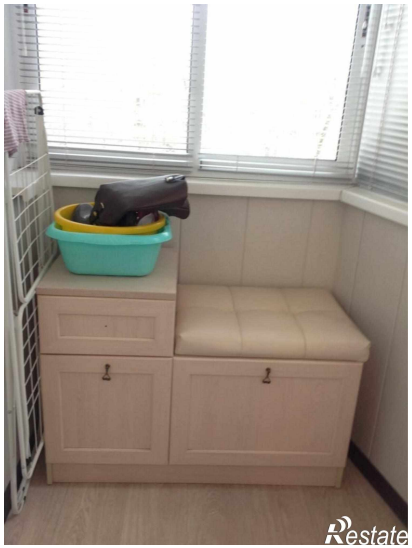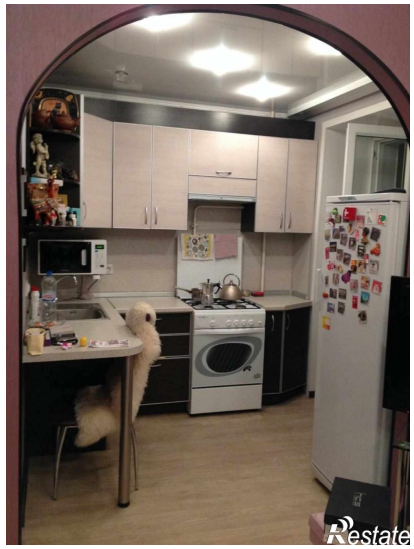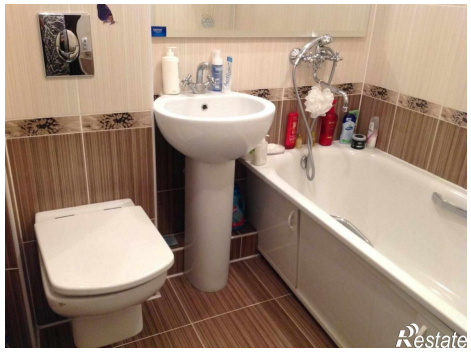
Количество комнат	1	Тип дома	кирпичный
Этаж	4	Этажей всего	5
Наличие балкона	да	Вид из окон	во двор