Купить квартиру за 3 500 000 рублей на ул. Индустриальная, д. 4

Липецкая область, Городской округ Липецк, Липецк, ул. Индустриальная, д. 4

3 500 000 Р
58 725Р за м^2

59.60 м^2	34.50 м^2	11.00 м^2	4 из 10
Общая	Жилая	Кухня	Этаж

Предлагаю вашему вниманию крупногабаритную 2-х комнатную квартиру. ПАРАМЕТРЫ : 4 из 10 этаж. Общая площадь : 59.6 м2, жилая - 34.5 м2, кухня - 11 м2. Совмещённый санузел, отделанный плиткой. Лоджия - 3,55 м2. В квартире поменяны все средства коммуникации, заменены батареи. Окна ПВХ. Выполнен косметический ремонт : поклеены аккуратные обои, напольное покрытие в жилых комнатах - паркет, натяжные потолки с точечным освещением. Счётчики учёта в наличии.Чистый подъезд, очень приветливые соседи . Свой тамбур на 2 квартиры. ИНФРАСТРУКТУРА : торговый центр Европа, многочисленные супермаркеты, круглосуточная аптека , остановки общественного транспорта в шаговой доступности. Многообразие общеобразовательных учреждений : 64 гимназия, школа 64, школа 17 детские сады 78, 130 и другие.СИТУАЦИЯ : БЕЗ ДОЛГОВ И ОБРЕМЕНЕНИЙ. БЫСТРЫЙ ВЫХОД НА СДЕЛКУ. ПРЯМАЯ ПРОДАЖА. ПРИНИМАЕТСЯ ЛЮБАЯ ФОРМА ОПЛАТЫ.НЕ УПУСТИТЕ СВОЮ ВОЗМОЖНОСТЬ СТАТЬ СЧАСТЛИВЫМ ОБЛАДАТЕЛЕМ ДАННОЙ КВАРТИРЫ.

29 с 28.07.2021, обновлен 27.08.2025

Продавец: Ризолит-Липецк

Телефон: +7(903)865-47-81

Характеристики

Количество комнат	2	Тип дома	кирпичный
Этаж	4	Этажей всего	10
Наличие балкона	да	Наличие лифта	пассажирский лифт
Санузел	совмещенный с/у	Площадь жилая	34.50 кв. м
Площадь кухни	11.00 кв. м	Наличие парковки	да
Покрытие пола	паркет		

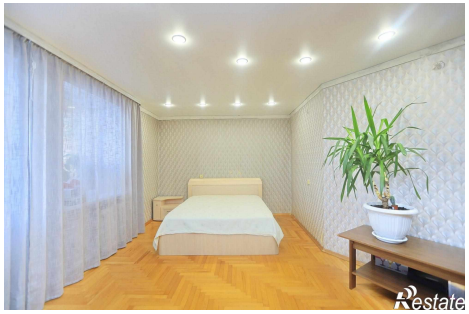
Restate

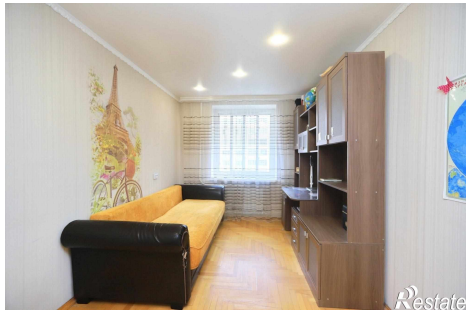
Restate

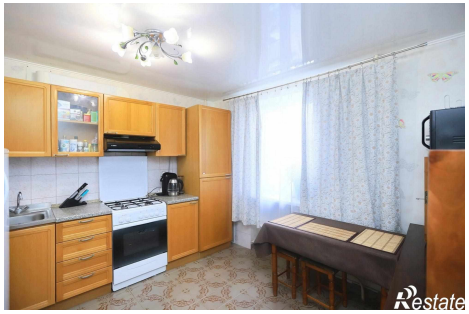
Restate