Купить квартиру за 3 400 000 рублей на ул Ушинского, 22

Липецкая область, Городской округ Липецк, Липецк, ул Ушинского, 22

3 400 000 Р
79 070Р за м^2

43.00 м^2	27.00 м^2	6.00 м^2	4 из 5
Общая	Жилая	Кухня	Этаж

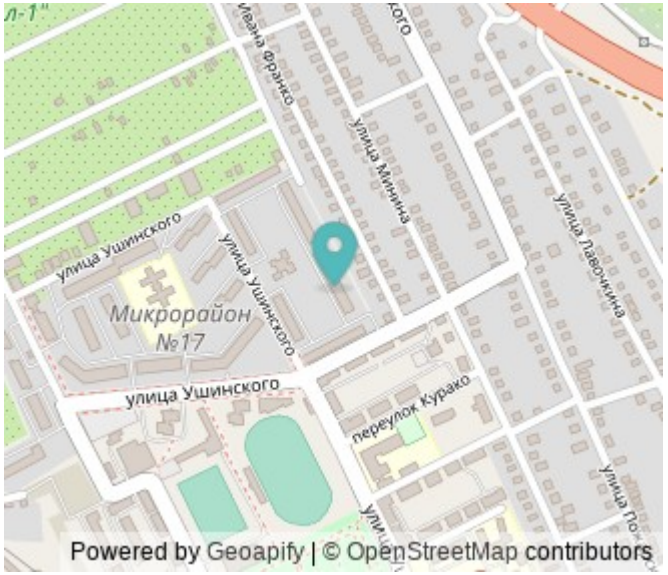

Продается двухкомнатная квартира в КИРПИЧНОМ доме с частичным ремонтом, пригодная для проживания на СОКОЛЕ по ул. Ушинского,22. Пластиковые окна, Современный кафель в ванной комнате. Туалет и ванная раздельные. Новый хромированный полотенцесушитель. Биметаллические радиаторы. Счетчики воды и электричества. Новые современные межкомнатные двери. Дорогая входная металлическая дверь. Балкон застеклен. Приятный вид из окон на Тихий Зеленый двор. Тихие спокойные соседи. Квартира светлая, чистая, теплая. Очень развита инфраструктура района: недалеко от дома различные магазины, банки, почта, БАССЕЙН, ПАРК, школа, детский сад и т.д Остановка транспорта рядом с домом. Документы готовы, один взрослый собственник, более пяти лет в собственности.

1 с 10.04.2025, обновлен 10.04.2025

Продавец: Собственник

Телефон: +79102536198

Характеристики

Количество комнат	2	Тип дома	кирпичный
Этаж	4	Этажей всего	5
Площадь жилая	27.00 кв. м	Площадь кухни	6.00 кв. м
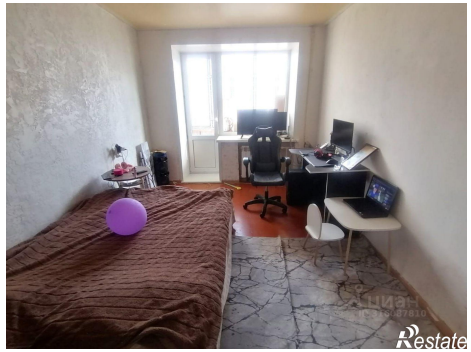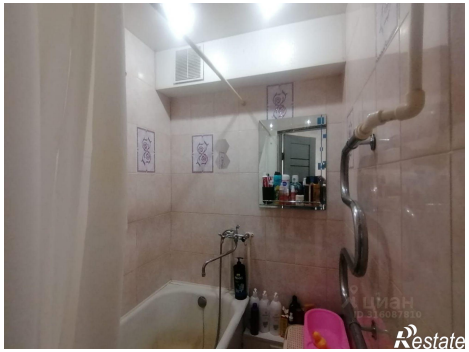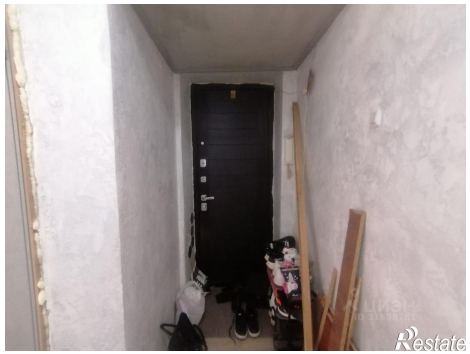
https://lipetsk.restate.ru/obj/prodazha-dvuhkomnatnoy-kvartiri-ul-ushinskogo-22-18231633979/