Купить квартиру за 3 250 000 рублей на улица Неделина, 41

Липецкая область, Городской округ Липецк, Липецк, улица Неделина, 41

3 250 000 Р
112 069Р за м^2

29.00 м^2	17.20 м^2	5.00 м^2	2 из 5
Общая	Жилая	Кухня	Этаж

Удобно расположена, в шаговой доступности есть школы, садики, магазины и центральный рынок. Хорошая транспортная развязка. Можно сразу заселяться.

3 с 10.04.2025, обновлен 10.04.2025

Продавец: Собственник

Телефон: +79803528625

Характеристики

Количество комнат	1	Тип дома	панельный
Этаж	2	Этажей всего	5
Площадь жилая	17.20 кв. м	Площадь кухни	5.00 кв. м

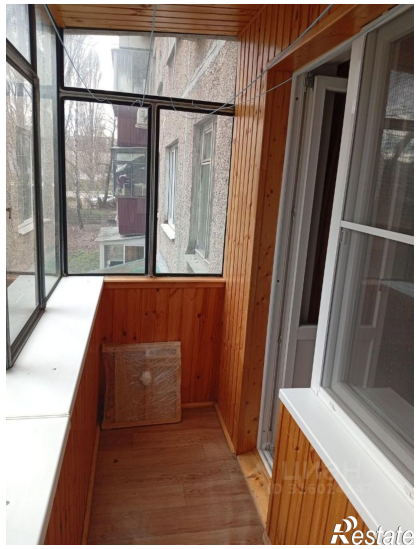

Restate

Restate