Купить квартиру за 3 000 050 рублей на ул Ударников, 10

Липецкая область, Городской округ Липецк, Липецк, ул Ударников, 10

3 000 050 Р
93 752Р за м^2

32.00 м^2	8.00 м^2	3 из 10
Общая	Кухня	Этаж

Арт. 101175318 Продается уютная однокомнатная квартира Квартира чистая, косметический ремонт. Высота потолков — 2,6 метра. Дом новой постройки. Подъезд ухоженный. В шаговой доступности вся развитая инфраструктура: детские сады, школы и больницы, магазины и торговые центры, а также парки для прогулок и отдыха, остановки общественного транспорта.

0 с 10.04.2025, обновлен 10.04.2025

Продавец: Попова Ольга

Телефон: +79661633096

Характеристики

Количество комнат	1	Этаж	3
Этажей всего	10	Площадь кухни	8.00 кв. м

самолет
плюс
Restate

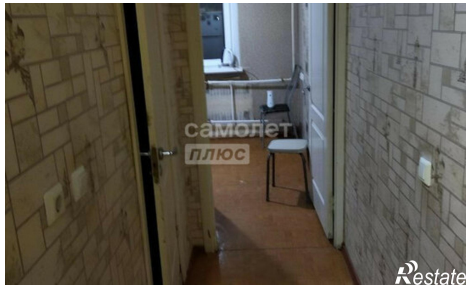
самолет
плюс
Restate

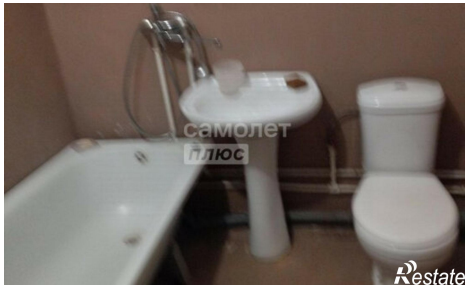
самолет
плюс
Restate

самолет
плюс
Restate