Купить квартиру за 2 850 000 рублей на ул Доватора, 5а

Липецкая область, Городской округ Липецк, Липецк, ул Доватора, 5а

2 850 000 Р
95 000Р за м^2

30.00 м^2	17.00 м^2	6.00 м^2	5 из 5
Общая	Жилая	Кухня	Этаж

Уютная квартира в хорошем районе, удобная транспортная развязка, детская площадка во дворе

0 с 10.04.2025, обновлен 10.04.2025

Продавец: Собственник

Телефон: +79803504906

Характеристики

Количество комнат	1	Тип дома	панельный
Этаж	5	Этажей всего	5
Площадь жилая	17.00 кв. м	Площадь кухни	6.00 кв. м

https://lipetsk.restate.ru/obj/prodazha-odnokomnatnoy-kvartiri-ul-dovatora-5a-18231641540/

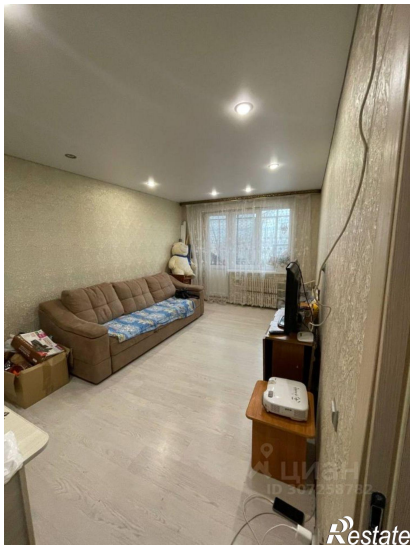

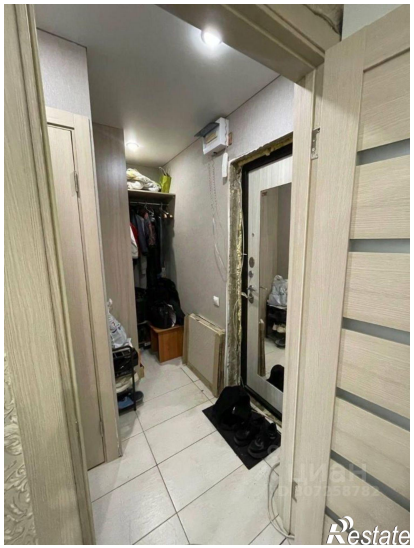

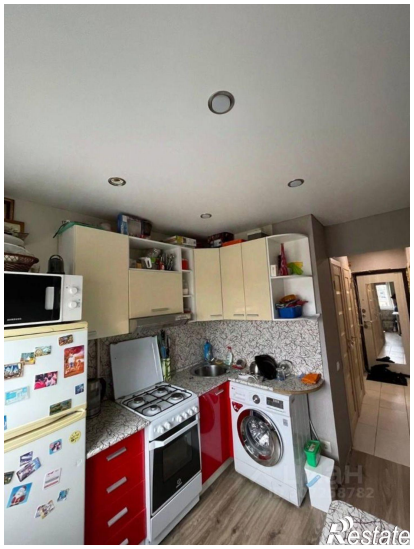
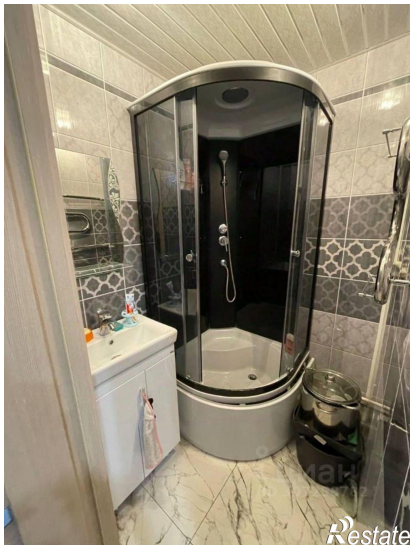
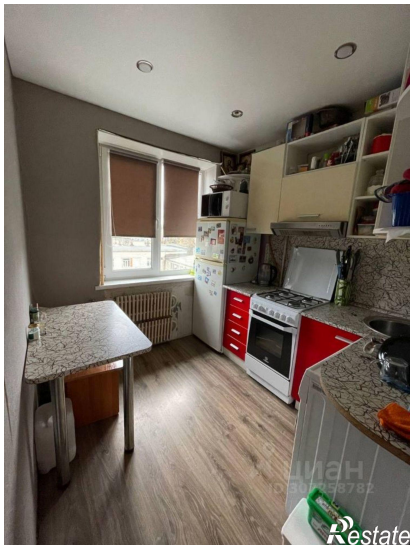
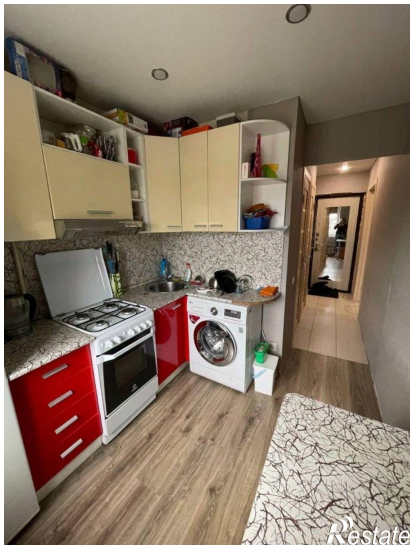

Restate

Restate