Купить квартиру за 3 100 000 рублей на ул Космонавтов, 68

Липецкая область, Городской округ Липецк, Липецк, ул Космонавтов, 68

3 100 000 Р
70 455Р за м^2

44.00 м^2	5.00 м^2	1 из 5
Общая	Кухня	Этаж

Продаётся ПРОСТОРНАЯ двухкомнатная квартира на первом этаже пятиэтажного дома по ул. Космонавтов д. 68. Дом панельный (хрущёвка), очень тёплый 1966 года постройки. Квартира просторная и светлая, не угловая. Общая площадь составляет 44,4 кв. м.: кухня- 5,5 кв. м., зал-19,5 кв. м., спальня - 11 кв. м. Сан/узел совмещённый. Во всей квартире окна ПВХ, биметаллические радиаторы. В спальне есть вместительная кладовая. Балкона НЕТ. А также у нас есть счётчики на эл. энергию, х/г воду (хорошая экономия ваших средств). Район с развитой инфраструктурой!!! Квартира БЕЗ ДОЛГОВ и ОБРЕМЕНЕНИЙ! На просмотр записывайтесь ЗАРАНЕЕ!!! В квартире никто НЕ ПРОЖИВАЕТ и НЕ ПРОПИСАН! Документы все готовы! Быстрый выход на сделку! Рассматриваем все виды оплаты!!!

0 с 10.04.2025, обновлен 10.04.2025

Продавец: Собственник

Телефон: +79191635092

Характеристики

Количество комнат	2	Этаж	1
Этажей всего	5	Площадь кухни	5.00 кв. м

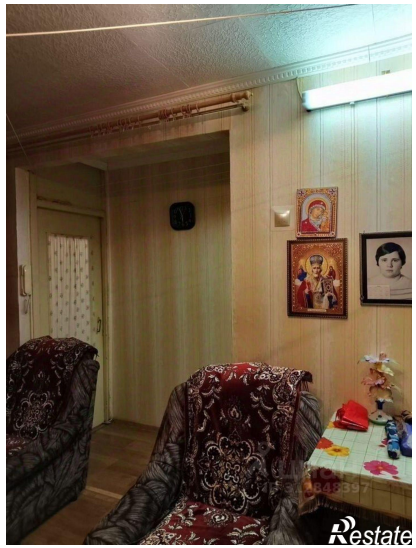

Restate

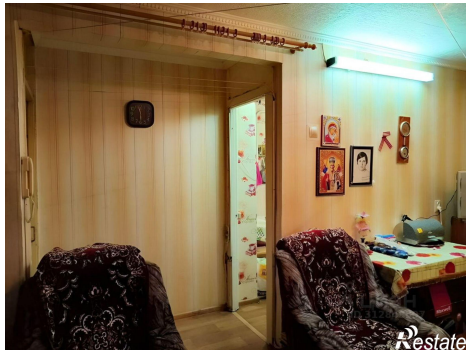
Restate