Купить квартиру за 5 500 000 рублей на б-р им. Павла Шубина, 9

Липецкая область, Городской округ Липецк, Липецк, б-р им. Павла Шубина, 9

5 500 000 Р
67 073Р за м^2

82.00 м^2	9.00 м^2	1 из 10
Общая	Кухня	Этаж

- свободная продажа - форма оплаты любая - быстрый выход на сделку - никто не зарегистрирован - один взрослый собственник _____ Всего за 5 500 000 руб. предлагаем Вашему вниманию 4-х комнатную квартиру в одном из лучших спальных районов г.Липецка. Панельный дом 1993 г.п., квартира не угловая, очень теплая. Общая площадь 81,7м² (БЕЗ УЧЕТА ПЛОЩАДИ БАЛКОНА!), кухня - 9м² и комнаты изолированные 18.3м², 17м², 11.3м² и 10м². Жилое состояние: окна ПВХ, напольное покрытие - линолеум, с/у раздельный (отделан плиткой), балкон застеклен и отделан (выход из спальни). Чистый подъезд, семейные соседи. В шаговой доступности: д/сад №6, СОШ №33, большая детская площадка, спортивно-оздоровительный комплекс с бассейном Лидер, парк Победы, супермаркеты Пятёрочка и Магнит а также гипермаркет Линия, Октябрьский рынок, охраняемая парковка, ПВЗ, остановка общественного транспорта Берёзовая аллея и другая инфраструктура делающая вашу жизнь комфортной. Показ по предварительной договоренности! Остались вопросы? Звоните!

0 с 12.04.2025, обновлен 12.04.2025

Продавец: Владислав

Телефон: +79038628241

Характеристики

Количество комнат	4	Этаж	1
Этажей всего	10	Площадь кухни	9.00 кв. м
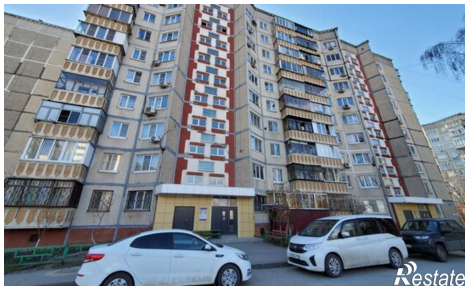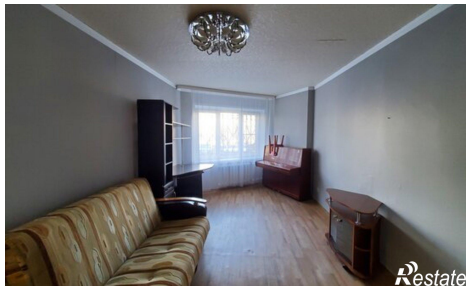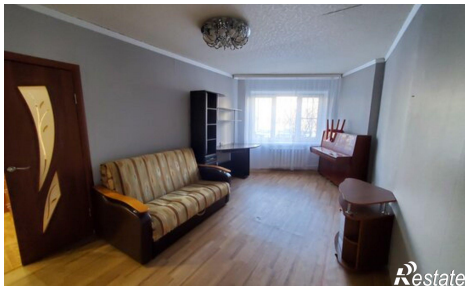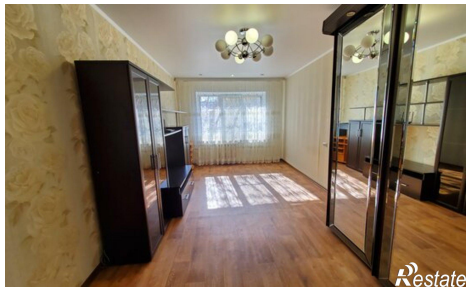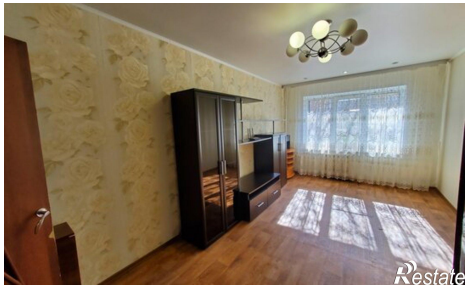
https://lipetsk.restate.ru/obj/prodazha-chetyrehkomnatnoy-kvartiri-b-r-im-pavla-shubina-9-18231656957/