Купить квартиру за 8 490 000 рублей на Школьная улица, 24

Липецкая область, Городской округ Липецк, Липецк, Школьная улица, 24

8 490 000 Р
134 762Р за м^2

63.00 м^2	9.00 м^2	7 из 9
Общая	Кухня	Этаж

Арт. 101370835 Не упустите уникальный шанс приобрести квартиру с индивидуальным газовым отоплением! Продается 3-комнатная квартира в центре Липецка по адресу ул. Школьная 24. Общая площадь: 62,6 м² Жилая площадь: 37 м² Площадь кухни: 8.9 м² Площадь балконов: 2.2; 2.3; Год постройки: 2014 Материал здания: Силикатный кирпич Эта квартира — идеальный выбор для тех, кто ценит комфорт и удобство. Просторная и светлая, она расположена на 7-м из 9 этажей кирпичного дома (сверху имеется полноценный технический этаж), что гарантирует Вам тишину и уединение. Изолированные комнаты обеспечат каждому члену семьи личное пространство. Газовый котёл позволит сэкономить на коммунальных платежах не менее 30.000 в год. Тёплый пол — это удобство, которое оценит каждая семья, особенно в зимнее время года. 2 балкона с прекрасным видом на улицу станут вашими любимыми местами для утреннего кофе или вечернего отдыха. В квартире остаётся вся мебель и техника - заезжай и живи! На полу - керамогранит, потолок сделан из декоративной штукатурки. Всё это дополняет дизайн интерьера в полной цветовой гамме. Преимущества: - Возможность оформления ипотеки под 14.75% - Комфортная сделка - Квартира не угловая, что обеспечивает дополнительное тепло и уют Рядом с домом развитая инфраструктура: ...

0 с 14.04.2025, обновлен 14.04.2025

Продавец: Самолет Плюс

Телефон: +79651835498

Характеристики

Количество комнат	3	Этаж	7
Этажей всего	9	Площадь кухни	9.00 кв. м
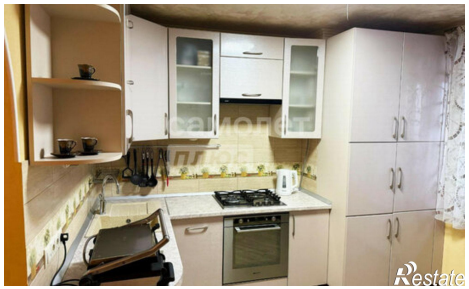
https://lipetsk.restate.ru/obj/prodazha-tryohkomnatnoy-kvartiri-shkolnaya-ulica-24-18231663920/