Купить квартиру за 7 875 140 рублей на улица Механизаторов, 15А

Липецкая область, Городской округ Липецк, Липецк, улица Механизаторов, 15А

7 875 140 Р
90 519Р за м^2

87.00 м^2	19.00 м^2	16 из 18
Общая	Кухня	Этаж

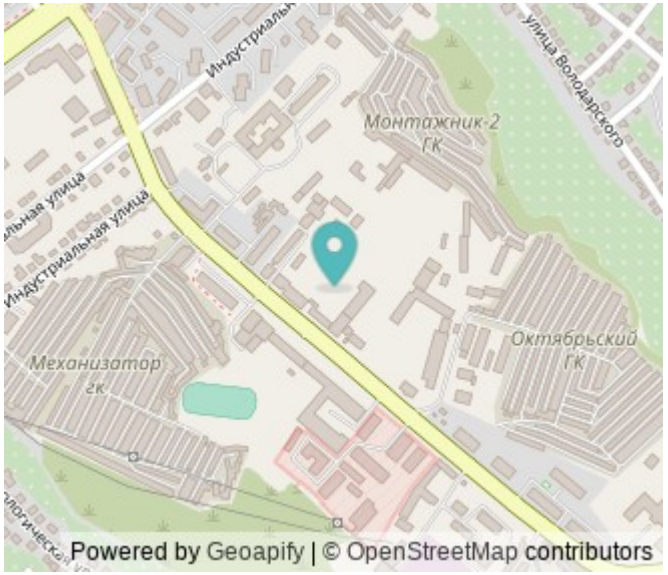

Арт.2460585. Спешите забронировать, пока действует скидка! Предложение ограничено! Стоимость квартиры указана со скидкой, ваша экономия составит 865,400 RUB. По всем вопросам обращайтесь в офис продаж, мы вам все подробно расскажем! 3-комн. квартира в ЖК Инстеп.Механизаторов на 16 этаже. Квартира без отделки, после получения ключей можно делать ремонт. Общая площадь: 86.54 кв.м., жилая: 39.39 кв.м., площадь просторной кухни-столовой: 19.25 кв.м. Квартира - распашонка, без проходных комнат, окна выходят на разные стороны дома. В квартире один балкон, один раздельный санузел. Высота потолков 2.64 м. Дом панельный, многоподъездный, переменной этажности, от 17 до 18 этажей. Квартира находится в 1-й секции высотой 18 этажей в корпусе 1. На этаже 8 квартир. В подъезде 1 пассажирский и 1 грузовой лифт. В настоящее время строительство окончено, дом сдан в 4 квартале 2024 года. Оформление сделки по договору купли-продажи. О ПРОЕКТЕ Жилой комплекс расположен в Липецке на улице Механизаторов, в районе с развитой инфраструктурой и удобной транспортной доступностью. ЖК «Инстеп.Механизаторов» представляет собой два дома переменной этажностью с закрытой территорией и двухуровневой парковкой во дворе. Первый дом сдаётся в конце 2024 года, а второй находится на стадии строительства. Проектом ...

0 с 15.04.2025, обновлен 15.04.2025

Продавец: Офис продаж ЖК Инстеп.Механизаторов

Телефон: +79038616978

Характеристики

Количество комнат	3	Этаж	16
Этажей всего	18	Площадь кухни	19.00 кв. м
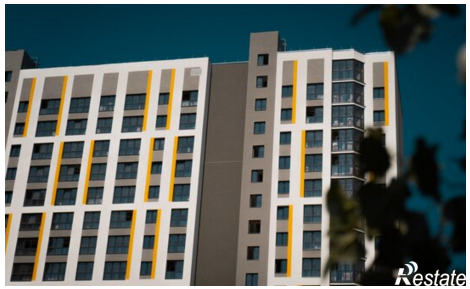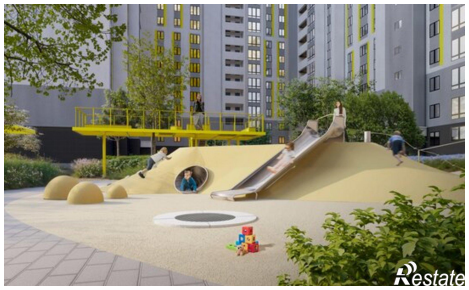
https://lipetsk.restate.ru/obj/prodazha-tryohkomnatnoy-kvartiri-ulica-mexanizatorov-15a-18231665929/