Купить квартиру за 5 500 000 рублей на ул Шерстобитова С.М., 16

Липецкая область, Городской округ Липецк, Липецк, ул Шерстобитова С.М., 16

5 500 000 Р
105 769Р за м^2

52.00 м^2	38.30 м^2	7.00 м^2	4 из 10
Общая	Жилая	Кухня	Этаж

Арт. 101381108 Продаётся двухкомнатная квартира общей площадью 52 квадратных. Местоположение и инфраструктура: Рядом находятся школа и два детских сада, Несколько крупных торговых центров (Янтарь), крупные продуктовые супермаркеты (Европродукты , Чеснок) — еда и одежда рядом с домом, Рядом находятся аптеки, продуктовые и хозяйственные магазины, рынок Европейский , Чеснок В шаговой доступности остановка общественного транспорта Дом и удобства: Одна взрослая владелица без обременений, Солнечные светлые окна выходят на южную сторону, каждое утро начинается с яркого солнца, Имеется отдельный общий тамбур для двух квартир, с хорошими и приветливыми соседями, Своя личную кладовую на этаже, где можно хранить сезонные вещи. Окна оборудованы качественными стеклопакетами, защищающими от шума и пыли, Застеклённый балкон. В квартире сделан косметический ремонт, готовый к проживанию. Характеристики квартиры: Общая площадь квартиры составляет целых 52 квадратных метра, жилые комнаты занимают 38,3 квадратного метра, Практичная и просторная кухня площадью 7,8 квадратных метра, В квартире остаётся водонагреватель, кондиционер, удобный кухонный гарнитур — всё это входит в комплект продажи, Преимущества: Лучшее соотношение цены и качества жилья, которое доступно в городе. Один взрослый ...

0 с 16.04.2025, обновлен 16.04.2025

Продавец: Собственник

Телефон: +79191632617

Характеристики

Количество комнат	2	Тип дома	панельный
Этаж	4	Этажей всего	10
Площадь жилая	38.30 кв. м	Площадь комнат	20.00 кв. м
Площадь кухни	7.00 кв. м		

https://lipetsk.restate.ru/obj/prodazha-dvuhkomnatnoy-kvartiri-ul-sherstobitova-s-m-16-18231675023/

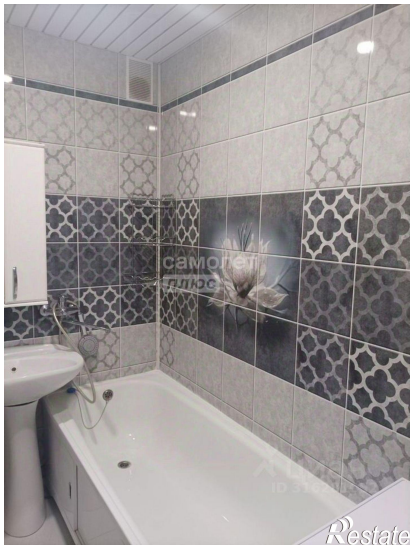

самолет
плюс
Restate

самолет
плюс
Restate