# Купить квартиру за 6 629 380 рублей на ул Механизаторов, 15а

Липецкая область, Городской округ Липецк, Липецк, ул Механизаторов, 15а

6 629 380 Р
108 678Р за м$^2$

| 61.00 м$^2$ | 19.00 м$^2$ | 16 из 18 |
|---|---|---|
| Общая | Кухня | Этаж |

Арт.2460622. Торопитесь забронировать, пока действует скидка! Период акции ограничен! Стоимость квартиры указана со скидкой, ваша экономия составит 608,200 RUB. Звоните, наши менеджеры вам все расскажут! 2-комн. квартира в ЖК Инстеп.Механизаторов на 16 этаже. Квартира без отделки, после получения ключей можно делать ремонт. Общая площадь: 60.82 кв.м., жилая: 26.09 кв.м., площадь просторной кухни-столовой: 19.25 кв.м. Квартира - распашонка, очень светлая, без проходных комнат, планировка комфортна для больших семей. В квартире одна лоджия, один раздельный санузел. Высота потолков 2.64 м. Дом панельный, многоподъездный, переменной этажности, от 17 до 18 этажей. Квартира находится в 4-й секции высотой 17 этажей в корпусе 1. На этаже 6 квартир. В подъезде 1 пассажирский и 1 грузовой лифт. В настоящее время строительство завершено, дом сдан в 4 квартале 2024 года. Оформление сделки по договору купли-продажи. О ПРОЕКТЕ Жилой комплекс расположен в Липецке на улице Механизаторов, в районе с развитой инфраструктурой и удобной транспортной доступностью. ЖК «Инстеп.Механизаторов» представляет собой два дома переменной этажностью с закрытой территорией и двухуровневой парковкой во дворе. Первый дом сдаётся в конце 2024 года, а второй находится на стадии строительства. Проектом предусмотрена ...

0 с 17.04.2025, обновлен 17.04.2025

Продавец: Офис продаж ЖК Инстеп.Механизаторов

Телефон: +79038616978

## Характеристики

| | | | |
|---|---|---|---|
| Количество комнат | 2 | Этаж | 16 |
| Этажей всего | 18 | Площадь кухни | 19.00 кв. м |
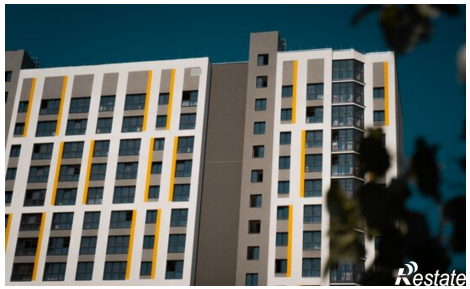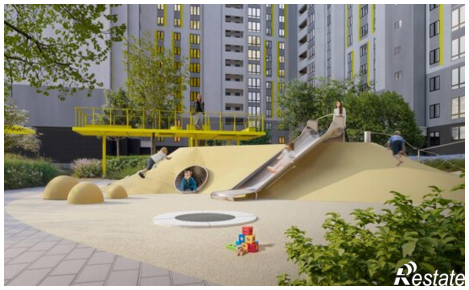
https://lipetsk.restate.ru/obj/prodazha-dvuhkomnatnoy-kvartiri-ul-mexanizatorov-15a-18231682889/