Купить квартиру за 1 250 000 рублей на ул Звездная, 16

Липецкая область, Городской округ Липецк, Липецк, ул Звездная, 16

1 250 000 Р
73 529Р за м^2

17.00 м^2	7.10 м^2	5.00 м^2	8 из 9
Общая	Жилая	Кухня	Этаж

Продается 1кю малосемейка с ремонтом площадью 17,1 м2 на 8/9 этаже кирпичного дома по улице Звездная. Квартира, отличным состоянии. Ремонт не требуется. Всё необходимое имеется:новая кухонная мебель,платяной шкаф и так далее , пластиковое окно тоже новая Всё остаётся.Инфраструктура сложилась еще с Совеских времен. Рядом школа N49, магазины, детский сад N99, больница, поликлиника, остановка 2 минуты ходъбы.Все вопросы по телефону.Идеальная транспортная развязка. Доп. описание: санузел раздельный, пластиковые окна, в доме есть: открытый двор, наземный паркинг, лифт пассажирский, косметический ремонт, также имеются: телефон, интернет, кабельное телевидение, счетчики холодной и горячей воды, домофон, железная дверь. Номер в базе: 11928265. Код пользователя: 91011. Район: 11-й микрорайон.

0 с 18.04.2025, обновлен 18.04.2025

Продавец: Собственник

Телефон: +79192531588

Характеристики

Количество комнат	1	Этаж	8
Этажей всего	9	Площадь жилая	7.10 кв. м
Площадь кухни	5.00 кв. м		

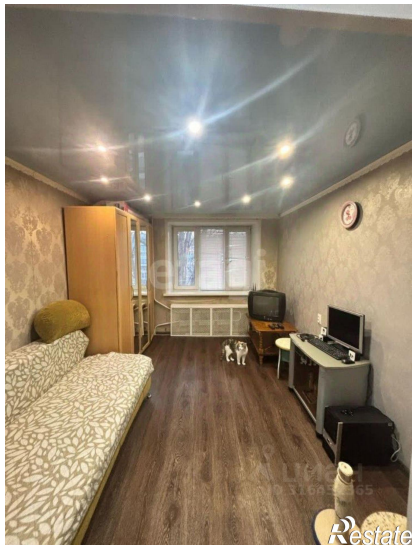
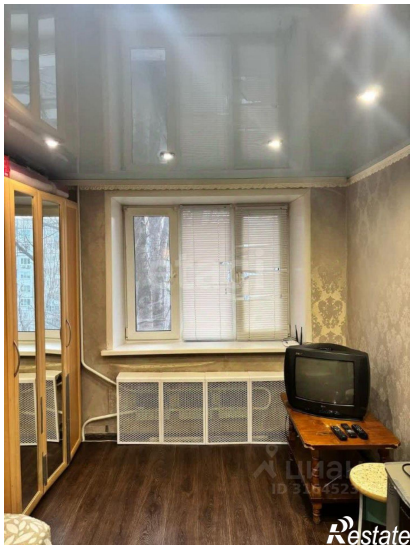
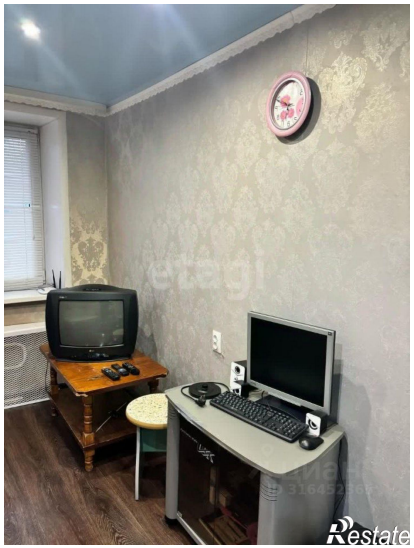

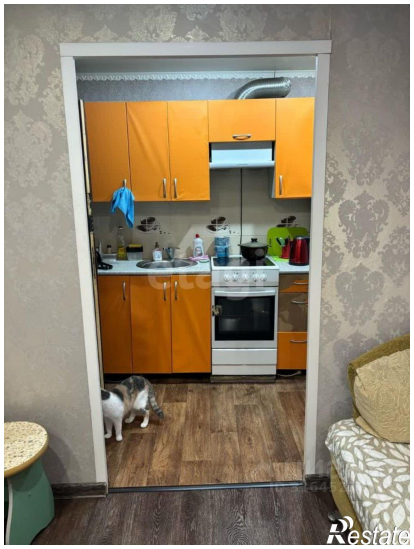

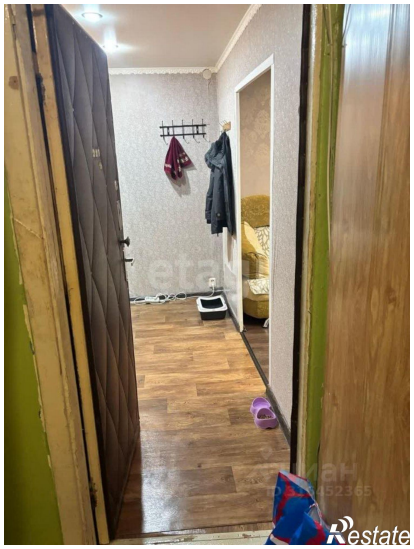

ЭЛИКСИР