Купить квартиру за 5 644 940 рублей на улица Механизаторов, 15А

Липецкая область, Городской округ Липецк, Липецк, улица Механизаторов, 15А

5 644 940 Р
122 716Р за м^2

46.00 м^2	11.00 м^2	12 из 18
Общая	Кухня	Этаж

Арт.2460619. Успейте забронировать по акционной цене! Период предложения ограничен! Стоимость квартиры указана со скидкой, ваша экономия составит 462,700 RUB. Информация по телефону, мы вам все подробно расскажем! Просторная однокомнатная квартира с отделкой в ЖК Инстеп.Механизаторов на 12 этаже. Общая площадь: 46.27 кв.м., жилая: 16.13 кв.м., площадь просторной кухни-столовой: 11.22 кв.м. Квартира - распашонка, выходит окнами на обе стороны дома одновременно, комнаты в течение дня равномерно освещены. В квартире один балкон, один совмещенный санузел. Высота потолков 2.64 м. В квартире выполнена чистовая отделка: В санузлах квартир будет установлена вся необходимая сантехника, а стены и пол отделаны керамогранитом различных цветовых оттенков, на полу в комнатах уложен ламинат, стены оклеены качественными светлыми обоями под покраску, поставлены межкомнатные двери. Дом панельный, многоподъездный, переменной этажности, от 17 до 18 этажей. Квартира находится в 4-й секции высотой 17 этажей в корпусе 1. На этаже 6 квартир. В подъезде 1 пассажирский и 1 грузовой лифт. В настоящее время строительство окончено, дом сдан в 4 квартале 2024 года. Оформление сделки по договору купли-продажи. О ПРОЕКТЕ Жилой комплекс расположен в Липецке на улице Механизаторов, в районе с развитой ...

0 с 21.04.2025, обновлен 21.04.2025

Продавец: Офис продаж ЖК Инстеп.Механизаторов

Телефон: +79038616978

Характеристики

Количество комнат	1	Этаж	12
Этажей всего	18	Площадь кухни	11.00 кв. м
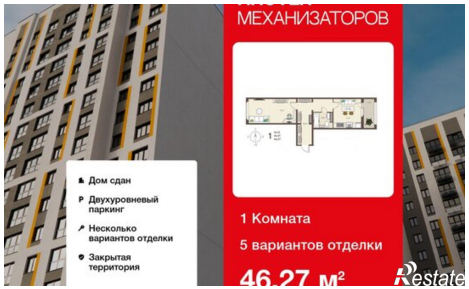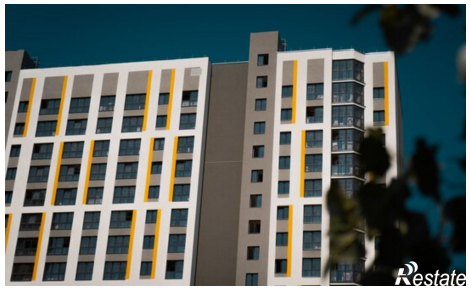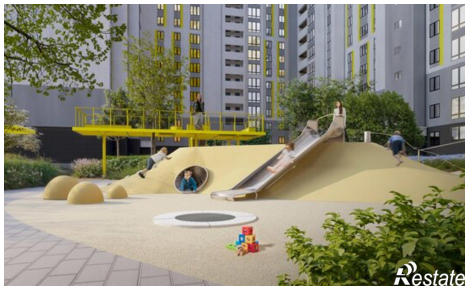
https://lipetsk.restate.ru/obj/prodazha-odnokomnatnoy-kvartiri-ulica-mexanizatorov-15a-18231714332/