Купить квартиру за 4 850 000 рублей на ул Индустриальная, 10

Липецкая область, Городской округ Липецк, Липецк, ул Индустриальная, 10

4 850 000 Р
60 625Р за м^2

80.00 м^2	9.00 м^2	1 из 9
Общая	Кухня	Этаж

Арт. 101903477 В продаже уютная, светлая, 4-х комнатная квартира с косметическим ремонтом для большой семьи! Отличная планировка: зал 17,3; комната 11.3; комната 18.3 ;комната 10. После ремонта в квартире никто не жил! Установлена новая входная дверь, межкомнатные двери, на полу линолеум, ванная и туалет отделаны плиткой. Квартиру осталось обставить мебелью и переехать! Данную квартиру можно купить под ставку 14,75! Звоните!

0 с 21.04.2025, обновлен 21.04.2025

Продавец: Кобец Анета

Телефон: +79661633096

Характеристики
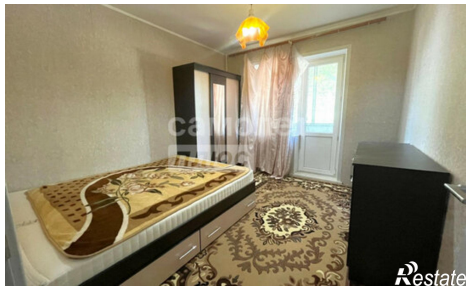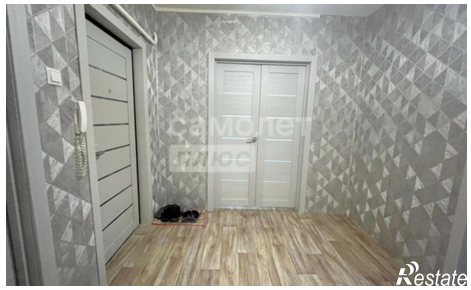
Количество комнат	4	Этаж	1
Этажей всего	9	Площадь кухни	9.00 кв. м