Купить квартиру за 7 875 140 рублей на улица Механизаторов, 15А

Липецкая область, Городской округ Липецк, Липецк, улица Механизаторов, 15А

7 875 140 Р
90 519Р за м^2

87.00 м^2	19.00 м^2	16 из 18
Общая	Кухня	Этаж

Арт.2460585. Спешите забронировать по акционной цене! Срок акции ограничен! Стоимость квартиры указана со скидкой, ваша экономия составит 865,400 RUB. Звоните, мы вам все подробно расскажем! Трехкомнатная квартира в ЖК Инстеп.Механизаторов на 16 этаже. Квартира без отделки, полностью готова к ремонту. Общая площадь: 86.54 кв.м., жилая: 39.39 кв.м., площадь просторной кухни-столовой: 19.25 кв.м. Квартира - распашонка, без проходных комнат, окна выходят на разные стороны дома. В квартире один балкон, один раздельный санузел. Высота потолков 2.64 м. Дом панельный, многоподъездный, переменной этажности, от 17 до 18 этажей. Квартира находится в 1-й секции высотой 18 этажей в корпусе 1. На этаже 8 квартир. В подъезде 1 пассажирский и 1 грузовой лифт. На сегодняшний день строительство окончено, дом сдан в 4 квартале 2024 года. Оформление сделки по договору купли-продажи. О ПРОЕКТЕ Жилой комплекс расположен в Липецке на улице Механизаторов, в районе с развитой инфраструктурой и удобной транспортной доступностью. ЖК «Инстеп.Механизаторов» представляет собой два дома переменной этажностью с закрытой территорией и двухуровневой парковкой во дворе. Первый дом сдаётся в конце 2024 года, а второй находится на стадии строительства. Проектом предусмотрена концепция «двор без машин». Все ...

0 с 22.04.2025, обновлен 22.04.2025

Продавец: Офис продаж ЖК Инстеп.Механизаторов

Телефон: +79038616978

Характеристики

Количество комнат	3	Этаж	16
Этажей всего	18	Площадь кухни	19.00 кв. м
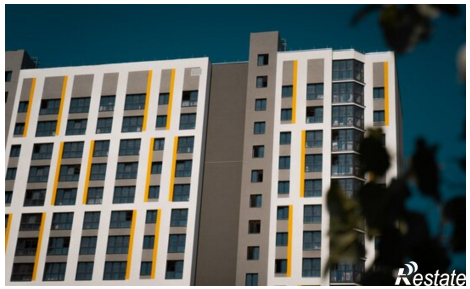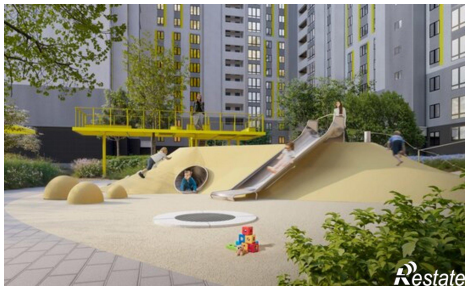
https://lipetsk.restate.ru/obj/prodazha-tryohkomnatnoy-kvartiri-ulica-mexanizatorov-15a-18231718715/