Купить квартиру за 7 036 960 рублей на ул Механизаторов, 15а

Липецкая область, Городской округ Липецк, Липецк, ул Механизаторов, 15а

7 036 960 Р
103 485Р за м^2

68.00 м^2	18.00 м^2	4 из 18
Общая	Кухня	Этаж

Арт.2460599. Успейте оформить бронирование по этой цене! Предложение ограничено! Стоимость квартиры указана со скидкой, ваша экономия составит 683,200 RUB. Информация по телефону, мы вам все подробно расскажем! Просторная 2-комн. квартира в ЖК Инстеп.Механизаторов на 4 этаже. Квартира без отделки, новый владелец может сделать ремонт по индивидуальному проекту. Общая площадь: 68.32 кв.м., жилая: 22.54 кв.м., площадь просторной кухни-столовой: 17.86 кв.м. Квартира - распашонка, без проходных комнат, окна выходят на разные стороны дома. В квартире одна лоджия, один совмещенный и один раздельный санузел. Высота потолков 2.64 м. Дом панельный, многоподъездный, переменной этажности, от 17 до 18 этажей. Квартира находится в 3-й секции высотой 18 этажей в корпусе 1. На этаже 8 квартир. В подъезде 1 пассажирский и 1 грузовой лифт. Строительство окончено, дом сдан в 4 квартале 2024 года. Оформление сделки по договору купли-продажи. О ПРОЕКТЕ Жилой комплекс расположен в Липецке на улице Механизаторов, в районе с развитой инфраструктурой и удобной транспортной доступностью. ЖК «Инстеп.Механизаторов» представляет собой два дома переменной этажностью с закрытой территорией и двухуровневой парковкой во дворе. Первый дом сдаётся в конце 2024 года, а второй находится на стадии строительства ...

0 с 22.04.2025, обновлен 22.04.2025

Продавец: Офис продаж ЖК Инстеп.Механизаторов

Телефон: +79038616978

Характеристики

Количество комнат	2	Этаж	4
Этажей всего	18	Площадь кухни	18.00 кв. м
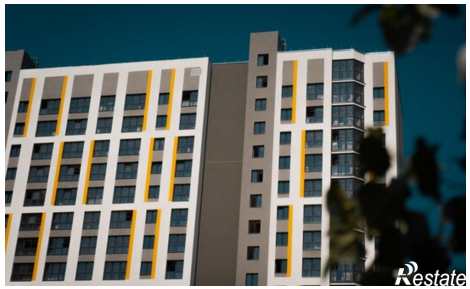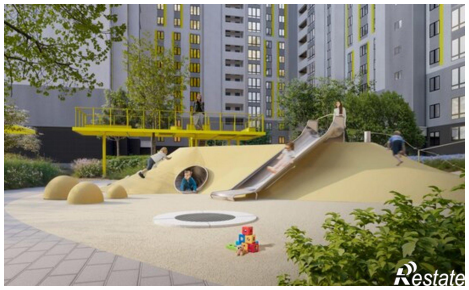
https://lipetsk.restate.ru/obj/prodazha-dvuhkomnatnoy-kvartiri-ul-mexanizatorov-15a-18231718739/