Купить квартиру за 3 400 000 рублей на ул Космонавтов, 37/7

Липецкая область, Городской округ Липецк, Липецк, ул Космонавтов, 37/7

3 400 000 Р
77 273Р за м^2

44.00 м^2	27.90 м^2	5.00 м^2	1 из 5
Общая	Жилая	Кухня	Этаж

Продаётся 2-х ком. квартира общей площадью 44.1 кв. м. Квартира под ремонт, что позволит Вам создать квартиру своей мечты в прекрасном , тихом районе ! РАЙОН с развитой инфраструктурой ! В шаговой доступности школа 50, магазины, аптеки , ТЦ Ноябрьский, остановка общественного транспорта. Один взрослый собственник! Быстрый выход на сделку ! Без обременений.

0 с 22.04.2025, обновлен 22.04.2025

Продавец: Собственник

Телефон: +79191606277

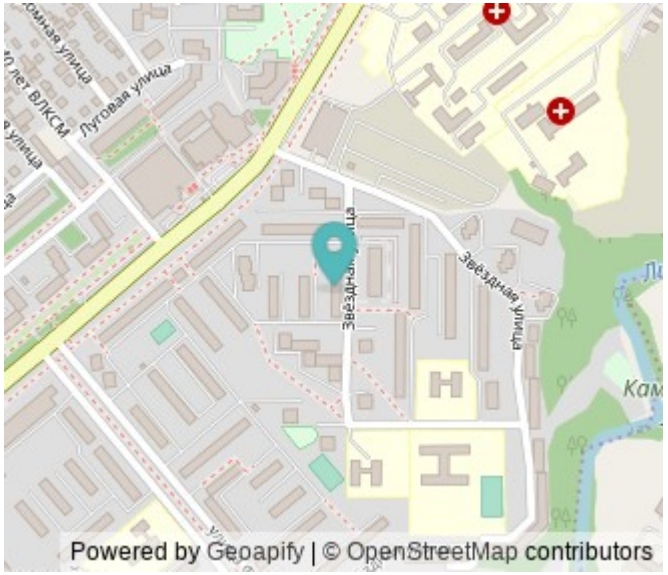

Характеристики

Количество комнат	2	Тип дома	панельный
Этаж	1	Этажей всего	5
Площадь жилая	27.90 кв. м	Площадь кухни	5.00 кв. м

https://lipetsk.restate.ru/obj/prodazha-dvuhkomnatnoy-kvartiri-ul-kosmonavtov-37-7-18231723168/

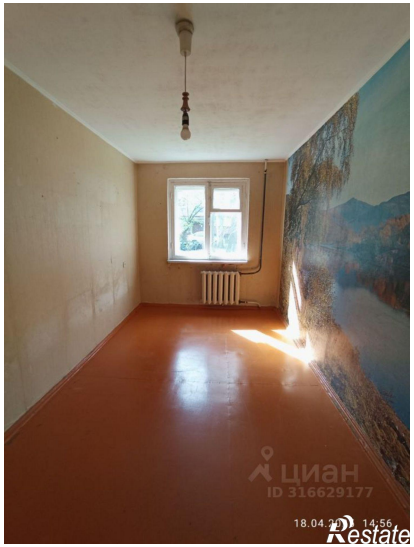

18.04.2
14:58
Restate

18.04.2
14:52
Restate