Купить квартиру за 4 812 080 рублей на улица Механизаторов, 15А

Липецкая область, Городской округ Липецк, Липецк, улица Механизаторов, 15А

4 812 080 Р
104 610Р за м^2

46.00 м^2	11.00 м^2	3 из 18
Общая	Кухня	Этаж

Арт.2460614. Торопитесь оформить бронирование по этой цене! Предложение ограничено! Стоимость квартиры указана со скидкой, ваша экономия составит 462,700 RUB. Информация по телефону, мы вам все подробно расскажем! Продается 1-комн. квартира от застройщика в ЖК Инстеп.Механизаторов на 3 этаже. Квартира без отделки, полностью готова к чистовой отделке и дальнейшему ремонту. Общая площадь: 46.27 кв.м., жилая: 16.13 кв.м., площадь просторной кухни-столовой: 11.22 кв.м. Квартира - распашонка, без проходных комнат, окна выходят на разные стороны дома. В квартире один балкон, один совмещенный санузел. Высота потолков 2.64 м. Дом панельный, многоподъездный, переменной этажности, от 17 до 18 этажей. Квартира находится в 4-й секции высотой 17 этажей в корпусе 1. На этаже 6 квартир. В подъезде 1 пассажирский и 1 грузовой лифт. На сегодняшний день строительство окончено, дом сдан в 4 квартале 2024 года. Оформление сделки по договору купли-продажи. О ПРОЕКТЕ Жилой комплекс расположен в Липецке на улице Механизаторов, в районе с развитой инфраструктурой и удобной транспортной доступностью. ЖК «Инстеп.Механизаторов» представляет собой два дома переменной этажностью с закрытой территорией и двухуровневой парковкой во дворе. Первый дом сдаётся в конце 2024 года, а второй находится на стадии ...

0 с 23.04.2025, обновлен 23.04.2025

Продавец: Офис продаж ЖК Инстеп.Механизаторов

Телефон: +79038616978

Характеристики

Количество комнат	1	Этаж	3
Этажей всего	18	Площадь кухни	11.00 кв. м

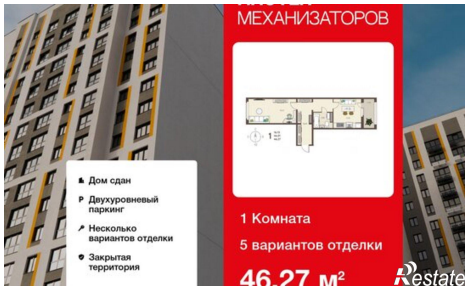
МЕХАНИЗАТОРОВ
Дом сдан
Двухуровневый паркинг
Несколько вариантов отделки
Закрытая территория
1 Комната
5 вариантов отделки
46.27 м²

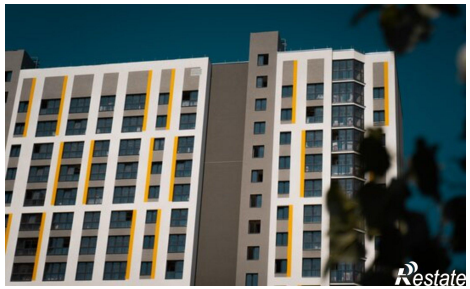
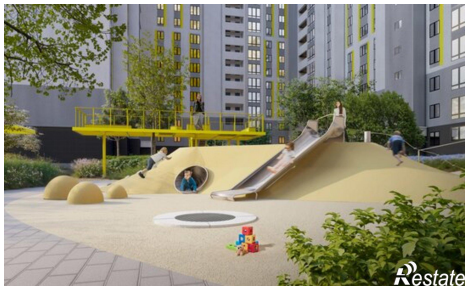
МАГАЗИН