Купить квартиру за 2 950 000 рублей на проспект Мира, 11А

Липецкая область, Городской округ Липецк, Липецк, проспект Мира, 11А

2 950 000 Р
98 333Р за м^2

30.00 м^2	6.00 м^2	3 из 5
Общая	Кухня	Этаж

Арт. 101928310 Если вы ищете однокомнатную квартиру на НЛМК, то это предложение для вас! Непременно ознакомьтесь с данным объявлением до конца — возможно, вы обретёте то, что давно искали. Предлагаю самую уютную , светлую и теплую однокомнатная квартиру на микрорайоне НЛМК (Новолипецке), в непосредственной близости к парку Металлургов. О квартире: -Общая площадь: 30.4 кв. м со светлой жилой зоной площадью 17,8 кв. м, а натяжные потолки создают современный облик помещения. - Кухня площадью 6,2 кв.м. - Совмещенный просторный санузел, отделан декоративными панелями, потолок украшен точечными светильниками, предусмотрена розетка для подключения бытовых приборов. - Прихожая-коридор — 2.6 кв. м -Балкон с видом во двор, отделан деревянными рейками. В КАЧЕСТВЕ БОНУСА ДЛЯ ВАС БУДЕТ: сухой подвал. Локация и удобства: - дом блочный - теплый - Всегда есть свободное место для парковки автомобиля во дворе возле дома. - Просторный тихий двор с детской площадкой и лавочками для отдыха. Локация с развитой инфраструктурой: магазины, аптеки, фитнес-клубы с бассейнами, пункты выдачи, школы, детские сады, остановки общественного транспорта – все в пешей доступности. Парк Металлургов находится рядом с вашим домом, что делает его идеальным местом для прогулок и активного ...

0 с 23.04.2025, обновлен 24.04.2025

Продавец: Копылова Ольга

Телефон: +79661903804

Характеристики

Количество комнат	1	Этаж	3
Этажей всего	5	Площадь кухни	6.00 кв. м
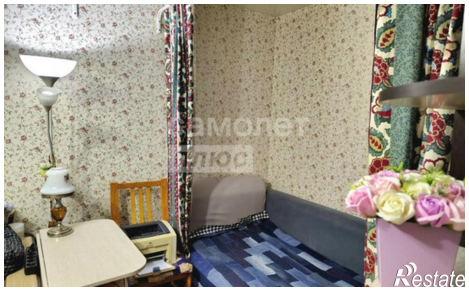
https://lipetsk.restate.ru/obj/prodazha-odnokomnatnoy-kvartiri-prospekt-mira-11a-18231736807/