Купить квартиру за 4 350 000 рублей на улица Шкатова, 4

Липецкая область, Городской округ Липецк, Липецк, улица Шкатова, 4

4 350 000 Р
85 294Р за м^2

51.00 м^2	30.70 м^2	8.00 м^2	9 из 10
Общая	Жилая	Кухня	Этаж

Продается теплая уютная квартира. удобное расположение. Рядом остановка, детский сад и школы, поликлиника. квартира идеально подойдёт для семьи с детьми. В подъезде новый лифт. В квартире был сделан косметический ремонт.вставлены пластиковые окна. заменены батареи, двери. новая встроенная кухня остаётся. Есть все удобства: бойлер, кондиционер. хозяйка оценит планировку: расположение кухни, а также наличие 2 балконов! В квартире чисто и уютно.Въезжай и живи!

0 с 24.04.2025, обновлен 24.04.2025

Продавец: Собственник

Телефон: +79103507684

Характеристики

Количество комнат	2	Тип дома	панельный
Этаж	9	Этажей всего	10
Площадь жилая	30.70 кв. м	Площадь кухни	8.00 кв. м
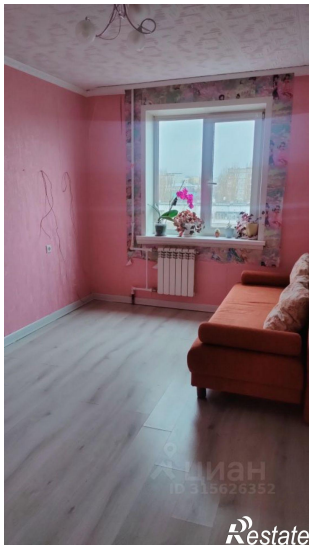
https://lipetsk.restate.ru/obj/prodazha-dvuhkomnatnoy-kvartiri-ulica-shkatova-4-18231741239/