Купить квартиру за 6 629 380 рублей на ул Механизаторов, 15а

Липецкая область, Городской округ Липецк, Липецк, ул Механизаторов, 15а

6 629 380 Р
108 678Р за м^2

61.00 м^2	19.00 м^2	16 из 18
Общая	Кухня	Этаж

Арт.2460622. Спешите забронировать, пока действует скидка! Предложение ограничено! Стоимость квартиры указана со скидкой, ваша экономия составит 608,200 RUB. По всем вопросам обращайтесь в офис продаж, наши менеджеры вам все расскажут! Просторная 2-комн. квартира в ЖК Инстеп.Механизаторов на 16 этаже. Квартира без отделки, новый собственник может сделать ремонт по индивидуальному проекту. Общая площадь: 60.82 кв.м., жилая: 26.09 кв.м., площадь просторной кухни-столовой: 19.25 кв.м. Квартира - распашонка, очень светлая, без проходных комнат, планировка комфортна для больших семей. В квартире одна лоджия, один раздельный санузел. Высота потолков 2.64 м. Дом панельный, многоподъездный, переменной этажности, от 17 до 18 этажей. Квартира находится в 4-й секции высотой 17 этажей в корпусе 1. На этаже 6 квартир. В подъезде 1 пассажирский и 1 грузовой лифт. На сегодняшний день строительство окончено, дом сдан в 4 квартале 2024 года. Оформление сделки по договору купли-продажи. О ПРОЕКТЕ Жилой комплекс расположен в Липецке на улице Механизаторов, в районе с развитой инфраструктурой и удобной транспортной доступностью. ЖК «Инстеп.Механизаторов» представляет собой два дома переменной этажностью с закрытой территорией и двухуровневой парковкой во дворе. Первый дом сдаётся в конце 2024 ...

0 с 24.04.2025, обновлен 24.04.2025

Продавец: Офис продаж ЖК Инстеп.Механизаторов

Телефон: +79038616978

Характеристики

Количество комнат	2	Этаж	16
Этажей всего	18	Площадь кухни	19.00 кв. м
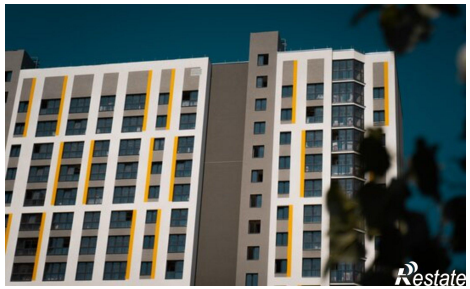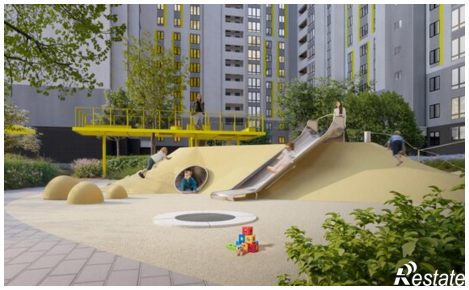
https://lipetsk.restate.ru/obj/prodazha-dvuhkomnatnoy-kvartiri-ul-mexanizatorov-15a-18231743188/