Купить квартиру за 6 500 000 рублей на ул Леонтия Кривенкова, 5

Липецкая область, Городской округ Липецк, Липецк, ул Леонтия Кривенкова, 5

6 500 000 Р
125 000Р за м^2

52.00 м^2	8.00 м^2	3 из 10
Общая	Кухня	Этаж

Прекрасная возможность стать владельцем уютной квартиры в самом сердце города! Продается светлая и просторная двухкомнатная квартира общей площадью 51,6 м², расположенная на комфортном этаже панельного дома, построенного в 1992 году. Ваша новая квартира ждет вас с косметическим ремонтом, который позволит вам сразу же наслаждаться жизнью без лишних затрат на переделки. Кухня площадью 8,1 м² станет идеальным местом для кулинарных экспериментов и семейных ужинов. Раздельный санузел обеспечит вам комфорт и приватность. А балкон, с которого открывается живописный вид на улицу, станет вашим любимым местом для утреннего кофе или вечерних посиделок. Квартира продается с мебелью, что позволит вам сразу же заселиться и начать новую жизнь в этом уютном уголке. В доме имеется один пассажирский лифт, а также наземная парковка для вашего автомобиля. Центральное отопление и газоснабжение обеспечат вам комфорт в любое время года. Не упустите шанс стать владельцем этой замечательной квартиры! Звоните прямо сейчас, чтобы записаться на просмотр и оценить все преимущества этой недвижимости. Ваш новый дом ждет вас! Код пользователя: 128654 Номер в базе: 7619869

0 с 25.04.2025, обновлен 25.04.2025

Продавец: Лядова Анастасия Андреевна

Телефон: +79038626248

Характеристики
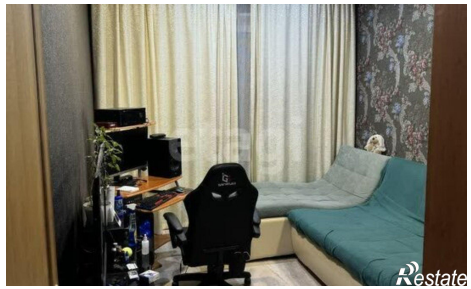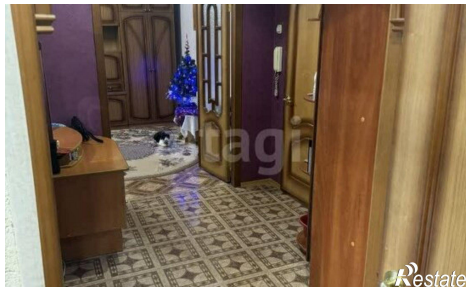
Количество комнат	51	Этаж	3
Этажей всего	10	Площадь кухни	8.00 кв. м