Купить квартиру за 1 950 000 рублей на ул Валентины Терешковой, 28/4

Липецкая область, Городской округ Липецк, Липецк, ул Валентины Терешковой, 28/4

1 950 000 Р
81 250Р за м^2

24.00 м^2
Общая

1 из 5
Этаж

Продается 2-х комнатная молодожёнка, площадью 23,5 м2. Уютная квартира с большим балконом, кондиционером, санузлом. Отделен тамбур (с адекватными соседями), который вкупе с балконом обеспечивает много места для хранения. Жилье удобно расположено относительно остановок городского транспорта, поблизости находятся две общеобразовательные школы, спортивная школа, детский сад, продуктовые магазины также в шаговой доступности. Рядом ДС Звездный и Областной ДК, в пяти минутах ходьбы ЖД вокзал. Код пользователя: 85459 Номер в базе: 7641372

1 с 25.04.2025, обновлен 25.04.2025

Продавец: Лобас Руслан Сергеевич

Телефон: +79038625829

Характеристики
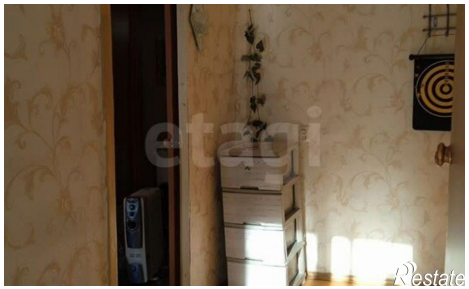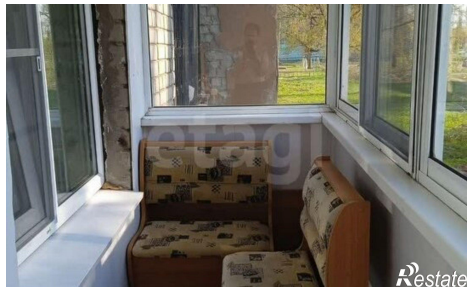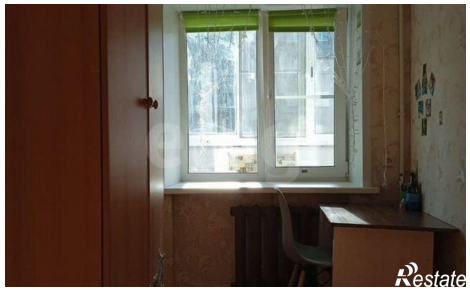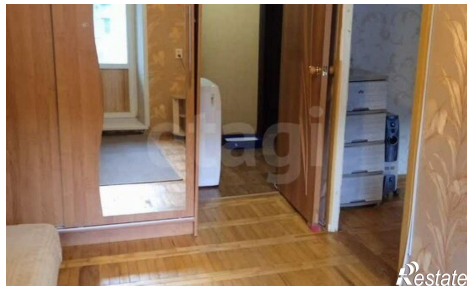
Количество комнат	2	Этаж	1
Этажей всего	5