Купить квартиру за 13 200 000 рублей на улица Кротевича, 5

Липецкая область, Городской округ Липецк, Липецк, улица Кротевича, 5

13 200 000 Р
115 789Р за м^2

114.00 м^2	28.00 м^2	5 из 6
Общая	Кухня	Этаж

Арт. 102312182 Продаю шикарную квартиру. Если вы мечтаете о крупногабаритной ,двухуровневой квартире ,то это точно ваш вариант . Преимущества : Двухуровневая квартира с индивидуальным отоплением расположена на 5 и 6 этажах 6-ти этажного КИРПИЧНОГО дома. 1 этаж: изолированная прихожая со встроенным шкафом, гостиная 15,5м2, кухня-столовая 27,7м2, с/у 4,5м2. Второй эт.: мастер-спальня 19,4м2 со встроенной гардеробной, су 7,3м2, детская 22 м2. Закуплена лучшая сантехника на два с/у -Grohe, ванна Salini из литьевого мрамора, столешницы с раковиной из аналогичного материала, п/с Сунержа, входная дверь Torex из последней коллекции. Шикарный вид из окна на тихий сквер Закрытая территория двора, через дорогу лучший садик в городе, в пешей доступности Верхний парк, гимназия, поликлиника, магазины, Ozon, WB. Почему именно этот дом : Дом кирпичный - экономия на коммунальных платежах Квартирное отопление (квартирный котел) Вентиляция Приточная Горячее водоснабжение - Квартирное (квартирный котел) Есть детская площадка во дворе Тихий центр города!!! Если вы хотите жить в самом центре города, но цените тишину и комфорт, наслаждаться прекрасным видом - это предложение ДЛЯ ВАС! В подарок дизайн-проект от лучшего дизайнерского бюро, работающего в Москве и ...

0 с 25.04.2025, обновлен 25.04.2025

Продавец: Сухова Юлия Алексеевна

Телефон: +79661633096

Характеристики

Количество комнат	3	Этаж	5
Этажей всего	6	Площадь кухни	28.00 кв. м
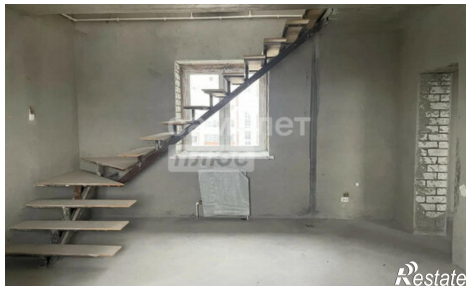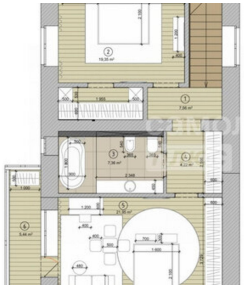
https://lipetsk.restate.ru/obj/prodazha-tryohkomnatnoy-kvartiri-ulica-krotevicha-5-18231758060/