Купить квартиру за 5 000 000 рублей на ул им. Генерала Меркулова, 3

Липецкая область, Городской округ Липецк, Липецк, ул им. Генерала Меркулова, 3

5 000 000 Р
100 000Р за м^2

50.00 м^2	7.00 м^2	8 из 9
Общая	Кухня	Этаж

Просторная 2-х комнатная квартира 50,2 м2 (не угловая) от собственника! С мебелью, бытовой техникой(кондиционер, объёмный водонагреватель, стиральная машинка, холодильник, газовая плита). Застеклённый балкон - 6 метров. Счётчики на воду и электричество. В доме новый лифт. В квартире пластиковые окна с видом на тихий двор. Вся инфраструктура в шаговой доступности. Рядом детский сад, школа, автовокзал, ТРЦ, супермаркет, остановки общественного транспорта в любую часть города, а также направление НЛМК. Посредников (агенства ,риэлторы и т.д) убедительная просьба не звонить и не беспокоить.

0 с 25.04.2025, обновлен 25.04.2025

Продавец: Александр

Телефон: +79191603843

Характеристики

Количество комнат	2	Этаж	8
Этажей всего	9	Площадь кухни	7.00 кв. м
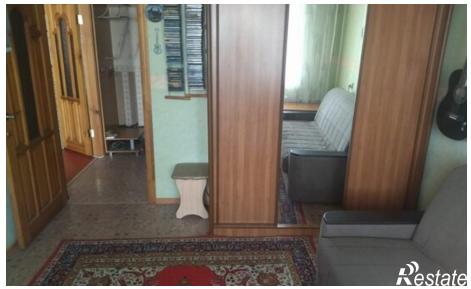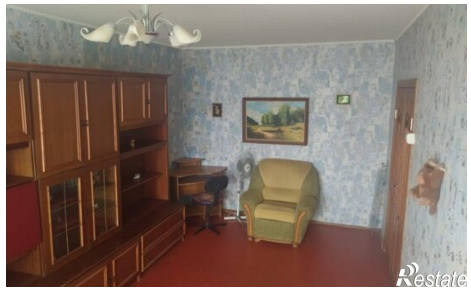
https://lipetsk.restate.ru/obj/prodazha-dvuhkomnatnoy-kvartiri-ul-im-generala-merkulova-3-18231758095/