Купить квартиру за 6 568 560 рублей на улица Механизаторов, 15А

Липецкая область, Городской округ Липецк, Липецк, улица Механизаторов, 15А

6 568 560 Р
107 681Р за м^2

61.00 м^2	19.00 м^2	17 из 18
Общая	Кухня	Этаж

Арт.2460624. Торопитесь забронировать по акционной цене! Предложение ограничено! Стоимость квартиры указана со скидкой, ваша экономия составит 608,200 RUB. Информация по телефону, наши менеджеры вам все расскажут! 2-комн. квартира от застройщика в ЖК Инстеп.Механизаторов на 17 этаже. Квартира без отделки, после оформления собственности можно делать ремонт. Общая площадь: 60.82 кв.м., жилая: 26.09 кв.м., площадь просторной кухни-столовой: 19.25 кв.м. Квартира - распашонка, без проходных комнат, окна выходят на разные стороны дома. В квартире одна лоджия, один раздельный санузел. Высота потолков 2.64 м. Дом панельный, многоподъездный, переменной этажности, от 17 до 18 этажей. Квартира находится в 4-й секции высотой 17 этажей в корпусе 1. На этаже 6 квартир. В подъезде 1 пассажирский и 1 грузовой лифт. В настоящее время строительство завершено, дом сдан в 4 квартале 2024 года. Оформление сделки по договору купли-продажи. О ПРОЕКТЕ Жилой комплекс расположен в Липецке на улице Механизаторов, в районе с развитой инфраструктурой и удобной транспортной доступностью. ЖК «Инстеп.Механизаторов» представляет собой два дома переменной этажностью с закрытой территорией и двухуровневой парковкой во дворе. Первый дом сдаётся в конце 2024 года, а второй находится на стадии строительства. Проектом ...

0 с 26.04.2025, обновлен 26.04.2025

Продавец: Офис продаж ЖК Инстеп.Механизаторов

Телефон: +79191631229

Характеристики

Количество комнат	2	Этаж	17
Этажей всего	18	Площадь кухни	19.00 кв. м
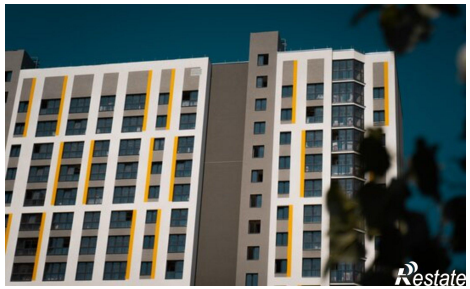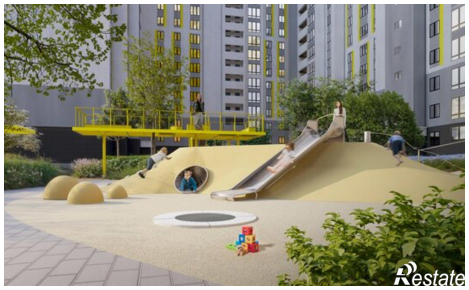
https://lipetsk.restate.ru/obj/prodazha-dvuhkomnatnoy-kvartiri-ulica-mexanizatorov-15a-18231759418/