Купить квартиру за 4 452 650 рублей на улица Механизаторов, 15А

Липецкая область, Городской округ Липецк, Липецк, улица Механизаторов, 15А

4 452 650 Р
108 601Р за м^2

41.00 м^2	10.00 м^2	18 из 18
Общая	Кухня	Этаж

Арт.2460590. Торопитесь оформить бронирование, пока действует скидка! Предложение ограничено! Стоимость квартиры указана со скидкой, ваша экономия составит 408,500 RUB. Информация по телефону, наши менеджеры вам все расскажут! Продается 1-комн. квартира от застройщика в ЖК Инстеп.Механизаторов на 18 этаже. Квартира без отделки, после оформления собственности можно делать ремонт. Общая площадь: 40.85 кв.м., жилая: 19.68 кв.м., площадь просторной кухни-столовой: 10.4 кв.м. Все окна выходят на одну сторону. В квартире одна лоджия, один совмещенный санузел. Высота потолков 2.64 м. Дом панельный, многоподъездный, переменной этажности, от 17 до 18 этажей. Квартира находится в 1-й секции высотой 18 этажей в корпусе 1. На этаже 8 квартир. В подъезде 1 пассажирский и 1 грузовой лифт. На сегодняшний день строительство окончено, дом сдан в 4 квартале 2024 года. Оформление сделки по договору купли-продажи. О ПРОЕКТЕ Жилой комплекс расположен в Липецке на улице Механизаторов, в районе с развитой инфраструктурой и удобной транспортной доступностью. ЖК «Инстеп.Механизаторов» представляет собой два дома переменной этажностью с закрытой территорией и двухуровневой парковкой во дворе. Первый дом сдаётся в конце 2024 года, а второй находится на стадии строительства. Проектом предусмотрена концепция ...

0 с 27.04.2025, обновлен 27.04.2025

Продавец: Офис продаж ЖК Инстеп.Механизаторов

Телефон: +79038617338

Характеристики

Количество комнат	1	Этаж	18
Этажей всего	18	Площадь кухни	10.00 кв. м
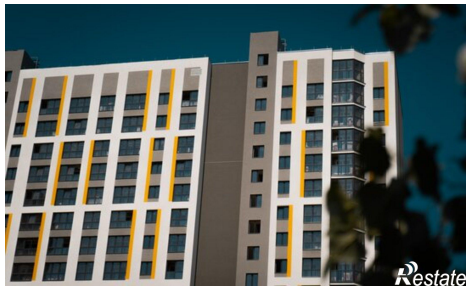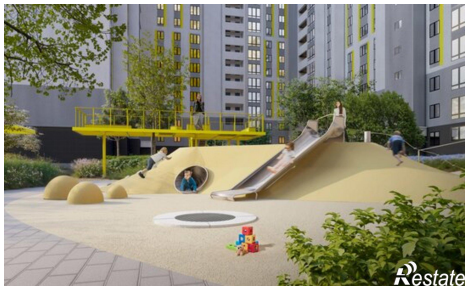
https://lipetsk.restate.ru/obj/prodazha-odnokomnatnoy-kvartiri-ulica-mexanizatorov-15a-18231760973/