Купить квартиру за 2 500 000 рублей на Боевой проезд, 37

Липецкая область, Городской округ Липецк, Липецк, Боевой проезд, 37

2 500 000 Р
53 191Р за м^2

47.00 м^2	6.00 м^2	2 из 4
Общая	Кухня	Этаж

Продаётся светлая и уютная 2-комнатная квартира на 2-м этаже 4-этажного здания по ул. Боевой проезд 37. В квартире имеется совмещённый санузел, балкон, кладовка и она не угловая. Все окна выходят во двор. Общая площадь квартиры составляет 42,7 квадратных метра, а площадь кухни - 6 квадратных метров. Квартира требует частичного ремонта, но дом уже прошел капитальный ремонт, включающий замену стояков, батарей и сантехники в ванной комнате (унитаз, раковина, смеситель, полотенцесушитель). Расположение великолепное - в шаговой доступности есть магазины, аптеки, многопрофильный центр, школа 14 и спортивный город. Звоните! Отвечу на все интересующие вас вопросы Код пользователя: 116450 Номер в базе: 7454988

0 с 27.04.2025, обновлен 27.04.2025

Продавец: Собственник

Телефон: +79102579974

Характеристики

Количество комнат	2	Тип дома	кирпичный
Этаж	2	Этажей всего	4
Площадь кухни	6.00 кв. м		

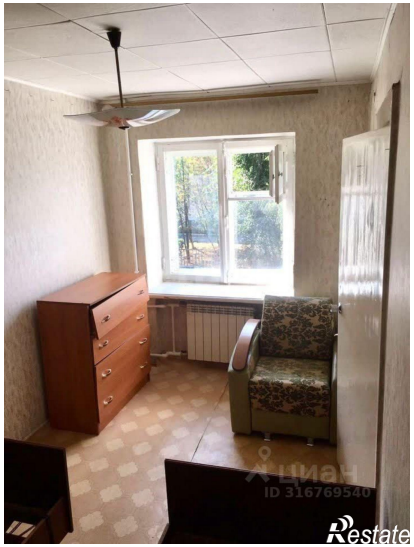

Restate

Restate