Купить квартиру за 2 790 000 рублей на ул Валентины Терешковой, 10/2

Липецкая область, Городской округ Липецк, Липецк, ул Валентины Терешковой, 10/2

2 790 000 Р
93 000Р за м^2

30.00 м^2	6.00 м^2	4 из 5
Общая	Кухня	Этаж

Продам классную однокомнатную квартире на 4 этаже 5-ти этажного дома, вторая линия от дороги, тихий, спокойный , чистый двор. У нас порядочные, доброжелательные соседи. Дом после капремонта. Выполнен косметический ремонт, можно заехать и жить. Окна выходят во двор. Тихий район с развитой инфраструктурой : школы, детские сады, магазины, Дворец спорта Звездный. Вся мебель на фото остаётся покупателю. Рядом магазин Пятерочка, Магнит, магазин Чижик, поликлиника, детские сады, школы. В шаговой доступности Баханов сад, ДС Звездный. Хорошая транспортная развязка. Код пользователя: 53996 Номер в базе: 7619039

0 с 27.04.2025, обновлен 27.04.2025

Продавец: Собственник

Телефон: +79102579173

Характеристики
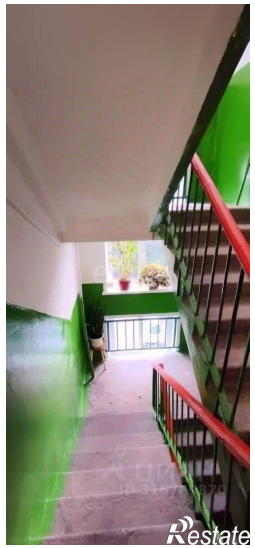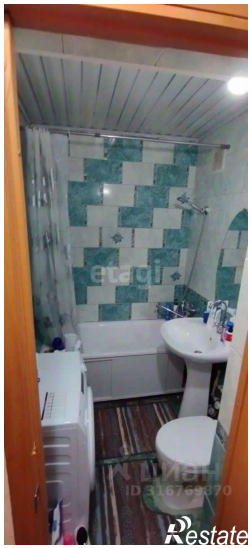
Количество комнат	1	Тип дома	блочный
Этаж	4	Этажей всего	5
Площадь кухни	6.00 кв. м