Купить квартиру за 1 550 000 рублей на Осенний проезд, 12

Липецкая область, Городской округ Липецк, Липецк, Осенний проезд, 12

1 550 000 Р
91 176Р за м^2

17.00 м^2	2.00 м^2	3 из 5
Общая	Кухня	Этаж

Продается уютная молодоженка на комфортном третьем этаже пятиэтажного дома.В квартире выполнен ремонт:батареи биметаллические, потолок натяжной, на полу качественный линолеум.Санузел совмещенный, вся сантехника новая. Окно пластиковое.Новым хозяевам остается стенка в гостинной. Территориально выгодно расположена, остановка в пяти минутах ходьбы,всеразличные магазины.Продажа в связи с расширением. Любая форма оплаты.Звоните с 9-21:00, покажем в удобное для вас время. Доп. описание: санузел раздельный, пластиковые окна, в доме есть: детская площадка, открытый двор, наземный паркинг, без лифта, современный ремонт, также имеются: телефон, интернет, кабельное телевидение, счетчики холодной и горячей воды, домофон, железная дверь Код пользователя: 88061 Номер в базе: 7600230

0 с 27.04.2025, обновлен 27.04.2025

Продавец: Собственник

Телефон: +79802531467

Характеристики
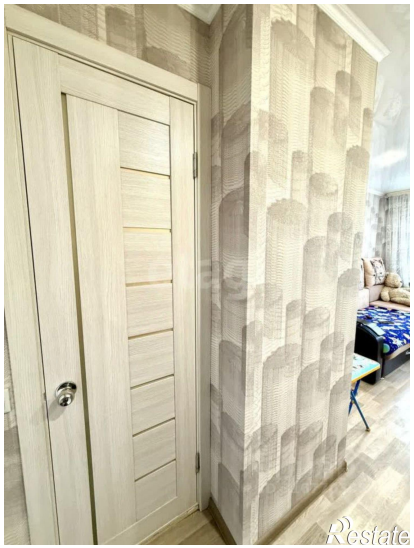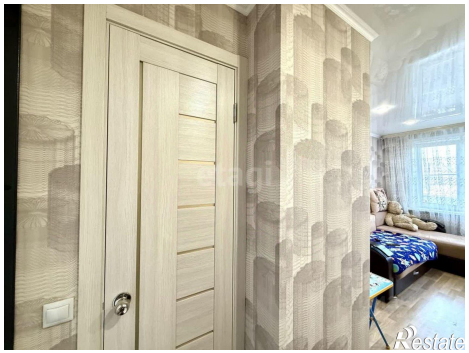
Количество комнат	1	Тип дома	панельный
Этаж	3	Этажей всего	5
Площадь кухни	2.00 кв. м