Купить квартиру за 3 750 000 рублей на Опытная улица, 15

Липецкая область, Городской округ Липецк, Липецк, Опытная улица, 15

3 750 000 Р
73 529Р за м^2

51.00 м^2	30.00 м^2	5.00 м^2	1 из 5
Общая	Жилая	Кухня	Этаж

Продается шикарная трехкомнатная квартира на Опытной! Расположена в кирпичном пятиэтажном доме на 1 высоком этаже. Подъезд чистый, хорошие соседи. Состояние квартиры - отличное. Можно заехать и жить! Ремонт проводился недавно: - Напольное покрытие - линолеум - Натяжные потолки - Санузел совмещенный. Отделан качественной плиткой По мебели будет оставаться современный кухонный гарнитур. Остальное по договоренности. Инфраструктура района развита. В шаговой доступности: детские сады, продуктовые магазины, аптеки. Рядом автобусная остановка. Документы на руках. Быстрый выход на сделку. Звоните! Доп. описание: санузел раздельный, пластиковые окна, в доме есть: детская площадка, открытый двор, наземный паркинг, без лифта, косметический ремонт, также имеются: телефон, интернет, кабельное телевидение, счетчики холодной и горячей воды, домофон, железная дверь Код пользователя: 120971 Номер в базе: 7412316

0 с 28.04.2025, обновлен 28.04.2025

Продавец: Собственник

Телефон: +79158507488

Характеристики

Количество комнат	3	Тип дома	кирпичный
Этаж	1	Этажей всего	5
Площадь жилая	30.00 кв. м	Площадь кухни	5.00 кв. м

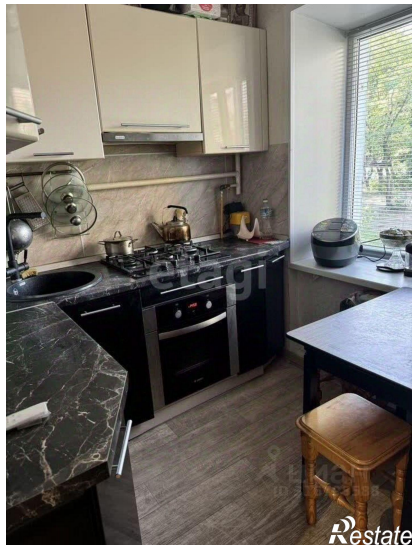

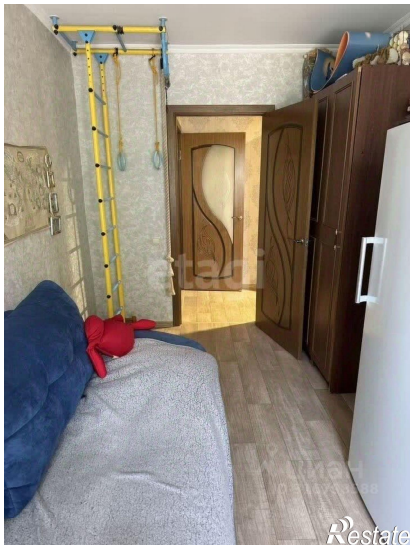
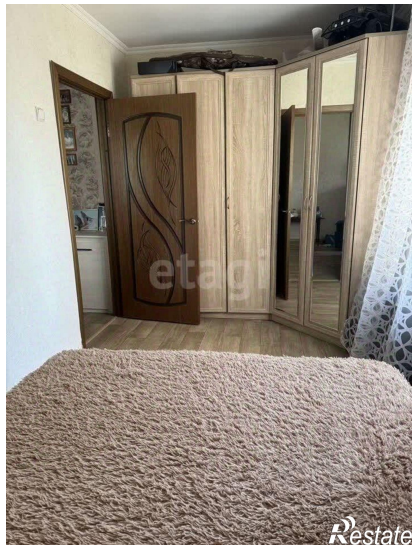

Restate

Restate