Купить квартиру за 4 546 000 рублей на ул Механизаторов, 13а

Липецкая область, Городской округ Липецк, Липецк, ул Механизаторов, 13а

4 546 000 Р
101 022Р за м^2

45.00 м^2	18.00 м^2	4 из 18
Общая	Кухня	Этаж

В продаже квартира ЕВРО формата, площадью 45,46 кв метров, кухня-гостиная 18,8 кв. м. Дом комфорт- класса! С/у совмещенный. По квартире полностью разведена электрика, установлены розетки и выключатели. Отделка предчистовая, хорошая входная дверь. На радиаторах установлены датчики тепла. Дом с индивидуальным отоплением, что способствует экономии на платежах. Закрытая территория, паркинг бесплатный, благоустроенная детская площадка. Подходит под любую форму оплаты. Цена акционная! Ждем Вас на просмотр! Доп. описание: санузел совмещенный, пластиковые окна, в доме есть: детская площадка, закрытый двор, ворота, охрана, видеонаблюдение, наземный паркинг, полуподземный паркинг, лифт пассажирский, лифт грузовой, , улучшенная черновая отделка, также имеются: телефон, интернет, кабельное телевидение, счетчики холодной и горячей воды, домофон, железная дверь, Код пользователя: 120971 Номер в базе: 7417678

0 с 28.04.2025, обновлен 28.04.2025

Продавец: Собственник

Телефон: +79158507488

Характеристики

Количество комнат	1	Тип дома	кирпично-монолитный
Этаж	4	Этажей всего	18
Площадь кухни	18.00 кв. м		

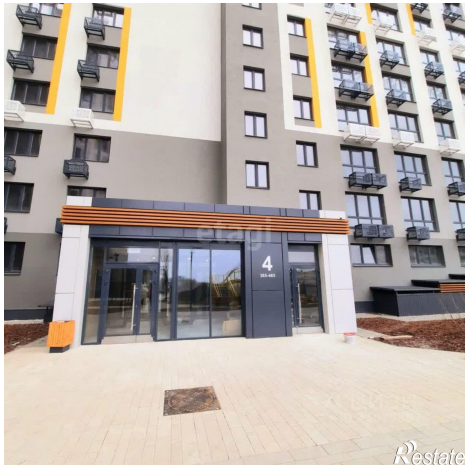
4
Restate

18.80
4.27
11.25
8.96
4.31
3
Ю
С
В
2E
11.25
43.32
45.46
Restate